Купить квартиру за 13 805 600 рублей на Краснодарский край, Сочи, улица Искры, 66/10

Краснодарский край, Городской округ Сочи, Сочи, Краснодарский край, Сочи, улица Искры, 66/10

13 805 600 Р
613 582Р за м^2

22.50 м^2	11.80 м^2	3.90 м^2	15 из 17
Общая	Жилая	Кухня	Этаж

Продается квартира в жилом комплексе бизнес-класса «Лестория». В составе ЖК предусмотрена собственная аквазона площадью 473 квадратных метра с двумя подогреваемыми бассейнами, что соответствуют стандартам бизнес-класса. Аквазона объединяет взрослый и детский бассейны. В welcome-zone к услугам посетителей шезлонги и все необходимые принадлежности. Раздевалки с душевыми комнатами, инфракрасная сауна — здесь все предусмотрено для комфортного отдыха и полного расслабления. Для водного комплекса продуман отдельный вход, оборудованный системой контроля и управления доступом (СКУД). Аквазона – только часть уникальной инфраструктуры «Лестории», которая включает в себя также благоустроенную территорию с пятьюдесятью функциональными зонами для прогулок, отдыха и занятий спортом, видовые террасы на крышах для отдыха, работы и встреч с друзьями, а также пространство набережной Кудепсты с шезлонгами и перголами. Жилой комплекс «Лестория» состоит из шести домов высотностью от 15 до 17 этажей, окружённых зеленым массивом национального парка. На придомовой территории для жителей предусмотрены закрытые дворы с круглосуточным видеонаблюдением, активити-центр для детей и подростков, тихие зоны для отдыха и медитации. На крышах домов будут созданы зеленые террасы для наслаждения прекрасными видами ...

0 с 05.02.2024, обновлен 29.08.2025

Продавец: Неометрия

Телефон: 88622999034

Характеристики

Количество комнат	1	Этаж	15
Этажей всего	17	Санузел	совмещенный с/у
Площадь жилая	11.80 кв. м	Площадь комнат	11.00 кв. м
Площадь кухни	3.90 кв. м	квартал	4
год	2025	Апартаменты	нет
Отделка	под ключ (чистовая)	Вид из окон	во двор

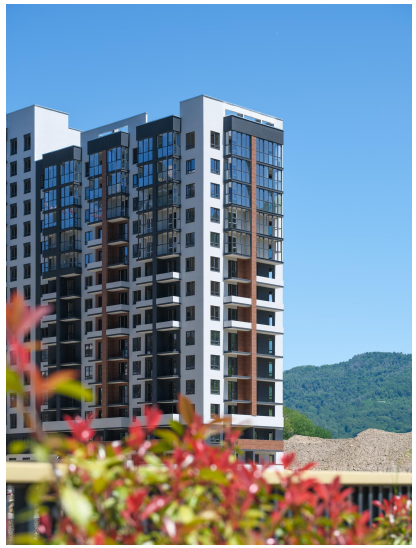

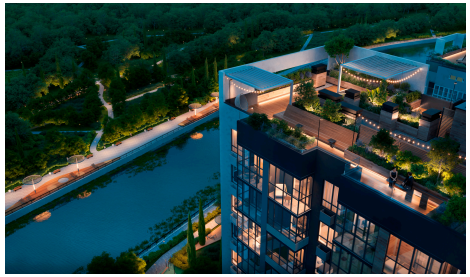

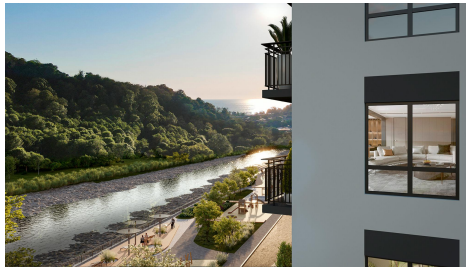

ЛЕСТОРИЯ
жилой комплекс

БИЗНЕС-КЛАСС В СОЧИ

СОБСТВЕННЫЙ БАССЕЙН

КОНСЬЕРЖ-СЕРВИС 24/7

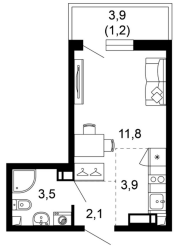
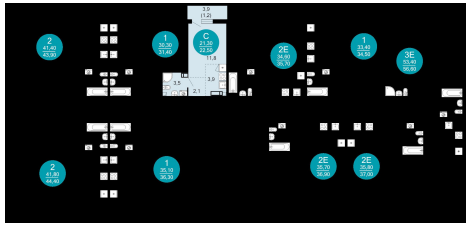
НЕОМЕТРИЯ
ФЕДЕРАЛЬНЫЙ ДЕВЕЛОПЕР