Купить квартиру за 21 845 500 рублей на Краснодарский край, Сочи, улица Искры, 66/10

Краснодарский край, Городской округ Сочи, Сочи, Краснодарский край, Сочи, улица Искры, 66/10

21 845 500 Р
374 067Р за м^2

58.40 м^2	21.70 м^2	16.70 м^2	5 из 17
Общая	Жилая	Кухня	Этаж

ЖК «Лестория» жизнь в центре уникального природного заповедника. Почувствуйте себя дома в мире царственной природы черноморского побережья. В настоящем зелёном оазисе Сочи, в 10 минутах езды от современных пляжей, возводится «Лестория», жилой комплекс класса эко-комфорт+ с отельным уровнем сервиса. «Лесторию» оценят люди с тонким вкусом, которые хотят наслаждаться жизнью в центре уникального природного заповедника. Жить в «Лестории» — значить оценить концепцию БИО, когда взаимодействие природы и человека находится в непрерывном балансе. Слияние благ цивилизации и природных богатств создаёт по-королевски роскошные условия жизни. Здесь нет места лишнему шуму и пластику, зато есть богатая инфраструктура и экологичный подход ко всему - от материалов благоустройства до подхода к развитию детей. Добро пожаловать в мир «Лестории».

0 с 05.02.2024, обновлен 11.07.2025

Продавец: Неометрия

Телефон: 88622999034

Характеристики

Количество комнат	2	Этаж	5
Этажей всего	17	Санузел	совмещенный с/у
Площадь жилая	21.70 кв. м	Площадь комнат	10.00 кв. м
Площадь кухни	16.70 кв. м	квартал	4
год	2025	Апартаменты	нет
Вид из окон	во двор		
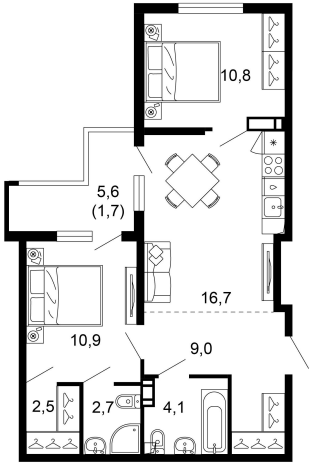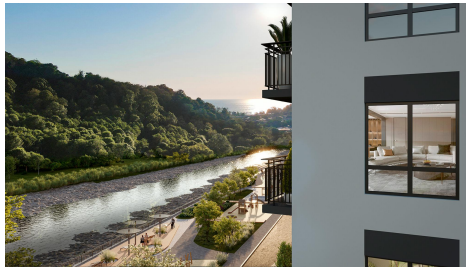
https://sochi.restate.ru/obj/prodazha-novostroiki-krasnodarskiy-kray-sochi-ulica-iskry-66-10-113926385/