Купить квартиру за 20 613 600 рублей на 8

Краснодарский край, Городской округ Сочи, Сочи, 8

20 613 600 Р
406 581Р за м$^2$

| 50.70 м$^2$ | 26.30 м$^2$ | 4.00 м$^2$ | 18 из 19 |
|---|---|---|---|
| Общая | Жилая | Кухня | Этаж |

Продается 2-комнатная квартира квартира в новостройке ЖК "Кислород" Литер 8. Общая площадь квартиры - 50.76 кв. м., этаж 18 из 19. Преимущества квартиры: квартира-бабочка, большая гардеробная, кухня-гостиная, две лоджии Без отделки, но с возможностью заказать отделку. ЖК “Кислород” - это комплексная застройка из 15 домов бизнес-класса. ЖК находится на северном склоне горы Быхта, откуда открывается великолепный вид на море и горы. Рядом расположен заповедник, где берут начало туристические тропы на самые красивые водопады региона. При этом он строится в районе с развитой инфраструктурой, где есть магазины, школы, общественный транспорт, поликлиники. • 7 минут на машине до центра Сочи • 10 минут до моря • 5 минут пешком до Гимназии №16 и 10 до двух детских садов • 5 минут до магазинов + магазины откроются на первых этажах • 14 минут на машине до авто и ЖД-вокзалов, 30 минут до аэропорта • 14 минут на машине до Бальнеологического курорта Мацеста. • Проект предполагает строительство собственной школы и детского сада. • Способы оплаты: рассрочка, стандартная ипотека, военная ипотека, сниженный первоначальный взнос, материнский капитал Квартира №269

0 с 25.06.2024, обновлен 09.07.2024

Продавец: Андреева Ирина Сергеевна

Телефон: +79225397055

## Характеристики

| | | | |
|---|---|---|---|
| Количество комнат | 2 | Этаж | 18 |
| Этажей всего | 19 | Санузел | совмещенный с/у |
| Площадь жилая | 26.30 кв. м | Площадь кухни | 4.00 кв. м |
| Переуступка | 1 | | |
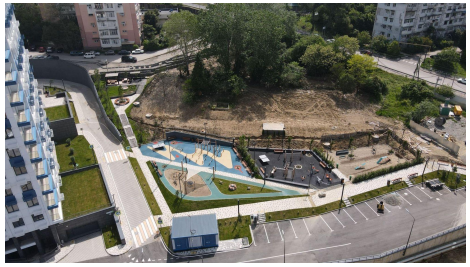
https://sochi.restate.ru/obj/prodazha-novostroiki-8-114026745/