Купить квартиру за 17 377 900 рублей на Ясногорская улица, 16/2

Краснодарский край, Городской округ Сочи, Сочи, Ясногорская улица, 16/2

17 377 900 Р
406 500Р за м^2

42.75 м^2	26.97 м^2	6.03 м^2	12 из 19
Общая	Жилая	Кухня	Этаж

Продается 2-комнатная квартира квартира в новостройке ЖК "Кислород" Литер 5. Общая площадь квартиры - 42.75 кв. м., этаж 12 из 19. Преимущества квартиры: совмещённый санузел, кухня-гостиная, лоджия Без отделки, но с возможностью заказать отделку. ЖК “Кислород” - это комплексная застройка из 15 домов бизнес-класса. ЖК находится на северном склоне горы Быхта, откуда открывается великолепный вид на море и горы. Рядом расположен заповедник, где берут начало туристические тропы на самые красивые водопады региона. При этом он строится в районе с развитой инфраструктурой, где есть магазины, школы, общественный транспорт, поликлиники. • 7 минут на машине до центра Сочи • 10 минут до моря • 5 минут пешком до Гимназии №16 и 10 до двух детских садов • 5 минут до магазинов + магазины откроются на первых этажах • 14 минут на машине до авто и ЖД-вокзалов, 30 минут до аэропорта • 14 минут на машине до Бальнеологического курорта Мацеста. • Проект предполагает строительство собственной школы и детского сада. • Способы оплаты: рассрочка, стандартная ипотека, военная ипотека, сниженный первоначальный взнос, материнский капитал Квартира №193

0 с 28.06.2024, обновлен 09.07.2024

Продавец: Андреева Ирина Сергеевна

Телефон: +79225397055

Характеристики

Количество комнат	2	Этаж	12
Этажей всего	19	Санузел	совмещенный с/у
Площадь жилая	26.97 кв. м	Площадь кухни	6.03 кв. м
Дом сдан	да	Переуступка	1
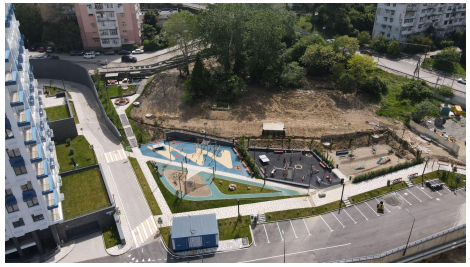
https://sochi.restate.ru/obj/prodazha-novostroiki-yasnogorskaya-ulica-16-2-114027777/