Купить дачу, дом, коттедж за 24 500 000 рублей на Владимировская улица

Краснодарский край, Городской округ Сочи, Сочи, Владимировская улица

24 500 000 Р
204 167Р за м^2

120.00 м^2
Общая

Дом по ул. Владимировская (Черешняс.) . Общей площадью: 120.00 кв.м. Коттеджный поселок представляет собой 3 современных двухэтажных дома выполненных в классическом европейском стиле. Дома расположены в Адлерском районе г. Сочи, с. Черешня в окружении природы и тишины. до аэропорта 7 минут на автомобиле до центра Адлера и Олимпийского парка 12 минут до Красной поляны 35 минут В 500 метрах находится выезд на краснополянское шоссе. В 300 метрах- остановка общественного транспорта магазин Магнит супермаркет 24.7 Придомовая территория будет украшена озеленением, у каждого дома предусмотрена парковка на 2 автомобиля. Площадь домов от 97 до 115 квадратных метра. Высота потолка 3 метра. Планировка свободная. На первом этаже 5 панорамных окон, благодаря чему в доме будет светло. К домам подведены газ, центральное водоснабжение, электричество по 15 кВт на каждый дом. Возможен обмен на вашу недвижимость. При звонке, пожалуйста, сообщите номер варианта - JV008023123029

3 с 17.12.2022, обновлен 28.08.2025

Продавец: Наталья Сергеевна

Телефон: +79137273300

Характеристики

Этажей всего	2	Наличие водоснабжения	да
Наличие канализации	да	Наличие электроснабжения	да
Наличие отопления	да	Площадь участка	4 сот

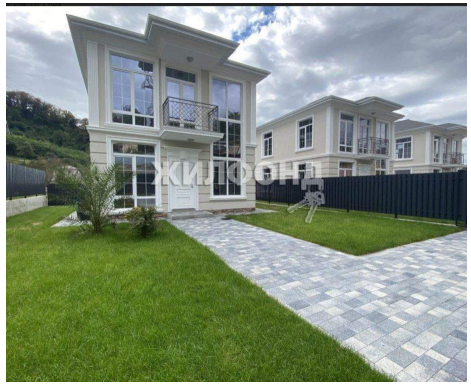
ЖИЛФОНД

ЖИЛФОНД

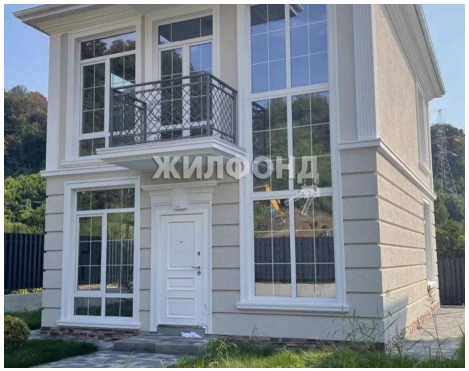
ЖИЛФОНД