Купить дачу, дом, коттедж за 27 000 000 рублей на ул Верхнехобзинская, 28

Краснодарский край, Городской округ Сочи, Сочи, ул Верхнехобзинская, 28

27 000 000 Р
209 302Р за м^2

129.00 м^2
Общая

Краснодарский край, Сочи, Лазаревский район, поселок Нижняя Хобза. Это экологически чистое и спокойное место, удаленное от суеты и автомобильного шума. Здесь открывается великолепный вид на горы и лес, а до чистейшего галечного пляжа всего 23 минуты пешком, где вы сможете насладиться купанием в прозрачной воде Черного моря. До железнодорожной станции Лоо можно доехать на машине за 3 минуты. Дом и прилегающая территория ухожены и обустроены. Площадь земельного участка составляет 4 сотки, и он был грамотно спланирован, что позволило разместить удобный дом и просторное парковочное место под навесом. Установлены автоматические откатные ворота, а вокруг дома обустроена зеленая зона. Все коммуникации: электричество (3 фазы 380 вольт), центральное водоснабжение, газ, аэробный септик, который не требует выкачки. Одноэтажный дом общей площадью 129 кв.м включает три просторные спальни, гостиную и кухню, объединенные в удобную зону. В доме два санузла с душевыми. Также имеется функциональная гардеробная и котельная с качественным оборудованием. Каждая спальня имеет выход на террасу. Все комнаты, кухня и санузлы укомплектованы мебелью и техникой премиум-класса. Газовое отопление обеспечивает комфортную температуру: зимой тепло, а летом прохладно благодаря приточно-вытяжной системе вентиляции ...

0 с 02.05.2025, обновлен 02.05.2025

Продавец: Собственник

Телефон: +79892201904

Характеристики

Этажей всего	1	Год постройки	2024
Наличие водоснабжения	да	Наличие канализации	да
Наличие электроснабжения	да	Материал дома	каркасная технология
Площадь участка	4.0 сот		
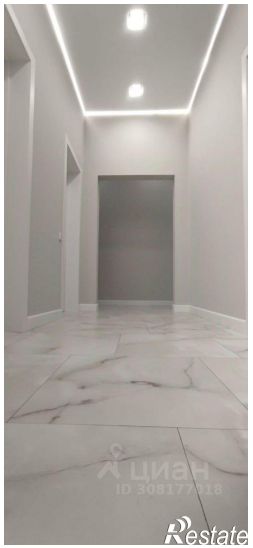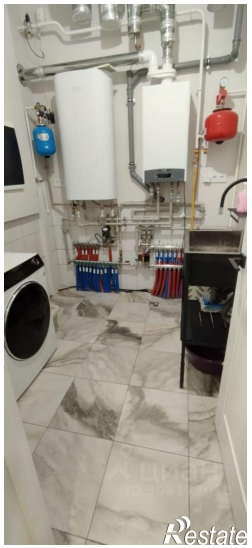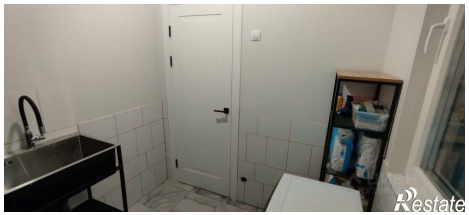
https://sochi.restate.ru/obj/prodazha-kottedzha-ul-verxnexobzinskaya-28-124832123/