Сдать дачу, дом, коттедж за 350 000 рублей на Сухумское шоссе, 279

Краснодарский край, Сочи, Сухумское шоссе, 279

350 000 Р в месяц

650.00 м^2
Общая

Дом Мечта, в аренду! К Вашему вниманию предлагается ПРЕКРАСНЫЙ огромный коттедж в Хосте. Коттедж находится в Хостинском районе г. Сочи. Есть возможность рассмотрение арендаторов с животными на отдельных условиях, обсуждаем индивидуально. Развитая инфраструктура, удобная транспортная развязка! Рядом также есть детские сады, школы, развивающие организации для детей и взрослых!

2 с 16.05.2025, обновлен 16.05.2025

Продавец: Собственник

Телефон: +79186605384

Характеристики

Этажей всего	4	Материал дома	кирпич
Площадь участка	12.0 сот		
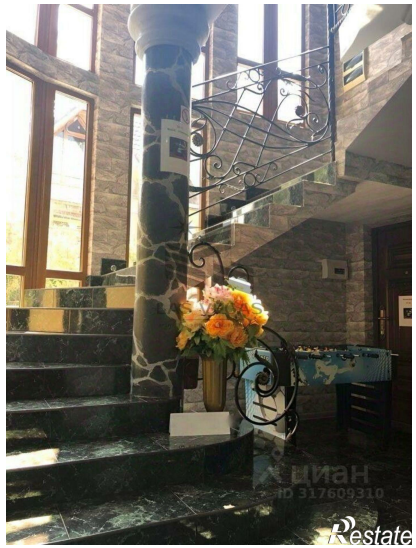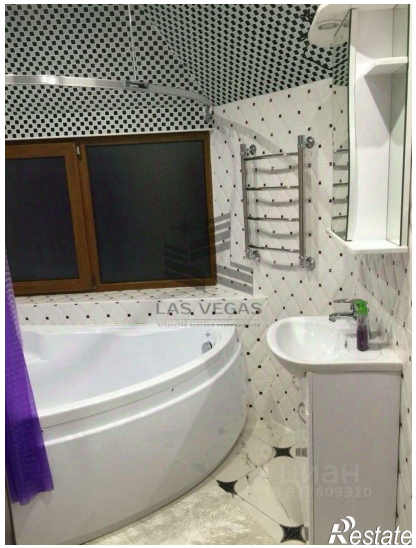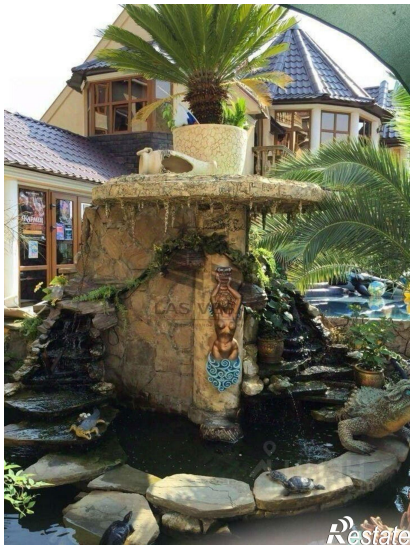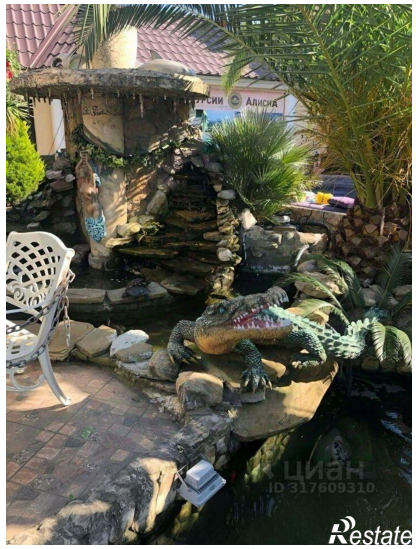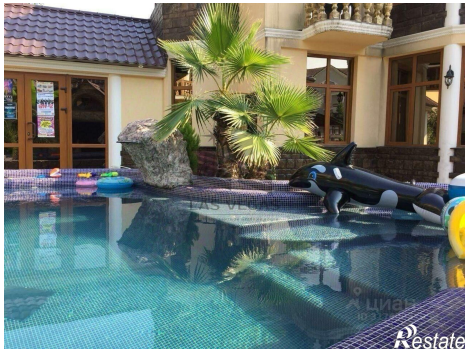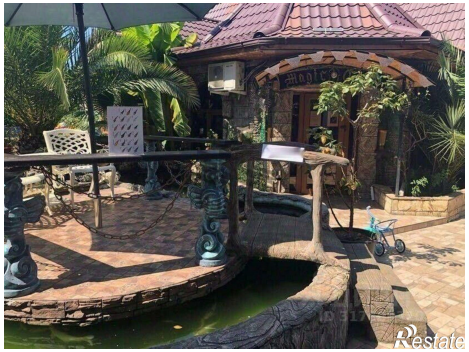
https://sochi.restate.ru/obj/arenda-kottedzha-suxumskoe-shosse-279-124838960/