Сдать дачу, дом, коттедж за 60 000 рублей на городской округ Сочи

Краснодарский край, Городской округ Сочи, Сочи, городской округ Сочи

60 000 Р в месяц

111.00 м^2
Общая

Двухэтажный дом с видом на горы. В доме две полноценные спальни на втором этаже, на первом этаже большая гостинная и кухня, полностью оборудованная! Сан узел в доме совмещён с ванной. Всего 6 спальных мест 4 из которых на двух спальных кроватях с ортопедические матрасами. В доме есть все для комфортного проживания. Свежее постельное белье и мебель. Закрытая территория. Парковка на две машины. Дом тёплый деревянный, сухой, сырости нет. Кондиционеры во всех комнатах, телевизоры. Полотенца для всех гостей. Утюг и доска. КУ включены в стоимость Бассейна и бани нет. Магазин в пешей доступности, по хорошей асфальтированной дороге. До аэропорта 15-20 на машине с учётом пробок. Есть остановка общественного транспорта. Такси приезжает быстро. до моря 15-20 минут на машине, до лучшего пляжа в Адлере Мандарин . Заселение без посредников и комиссий!!!!!!!!! Будем ждать вас в гости!!!

0 с 20.09.2025, обновлен 20.09.2025

Продавец: Собственник

Телефон: +79180211225

Характеристики

Этажей всего	2	Год постройки	2018
Материал дома	брус-бревно	Площадь участка	5.0 сот
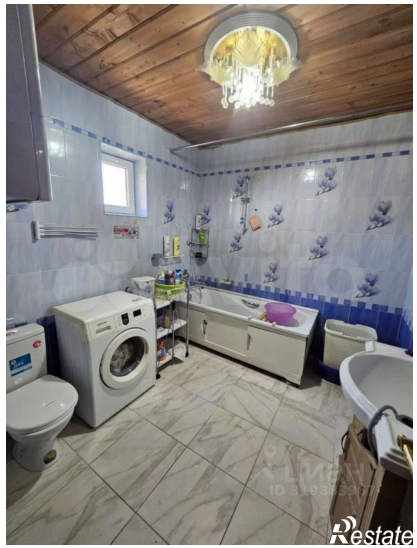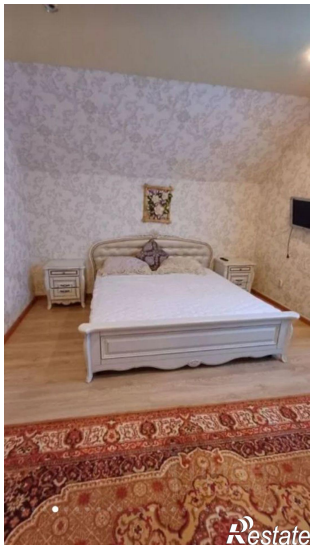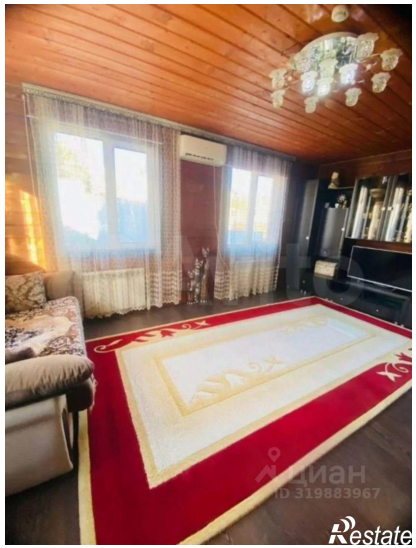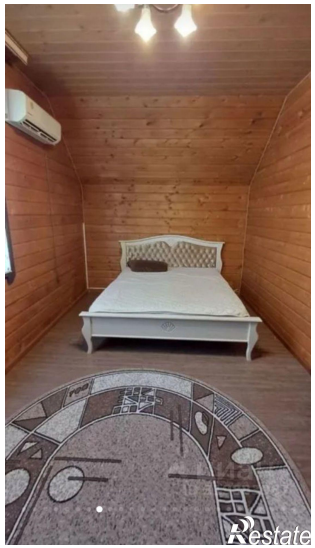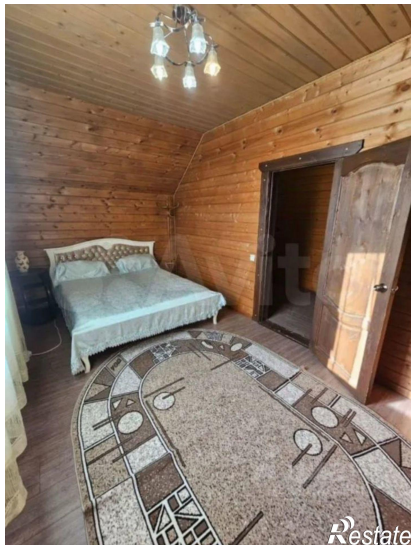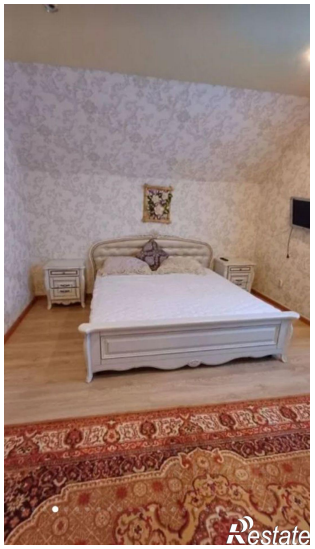
https://sochi.restate.ru/obj/arenda-kottedzha-gorodskoy-okrug-sochi-124880492/