Купить землю, земельный участок за 7 000 000 рублей на Макопсинская улица, 38

Краснодарский край, Сочи, Макопсинская улица, 38

7 000 000 Р
721 649Р за сот.

9.70 сот.
Общая

Продам земельный участок 9.7 сотки, с панорамным видом на море, хороший подъезд, электричество три фазы, заведено на участок, счетчик, лицевой счет. Сделана скважина. До моря 15 минут пешком спокойным шагом. На участке сделан фундамент, с опорными стенами, есть проект дома. Проведена топосъемка, геология, есть градплан. Возможен торг. Собственник.

0 с 17.09.2025, обновлен 17.09.2025

Продавец: Собственник

Телефон: +79886529148

Характеристики

Наличие водоснабжения	да	Наличие электроснабжения	да
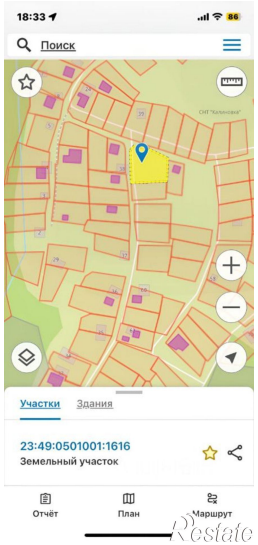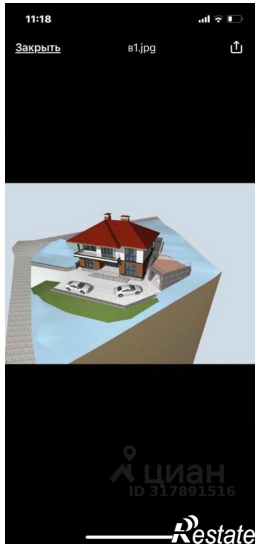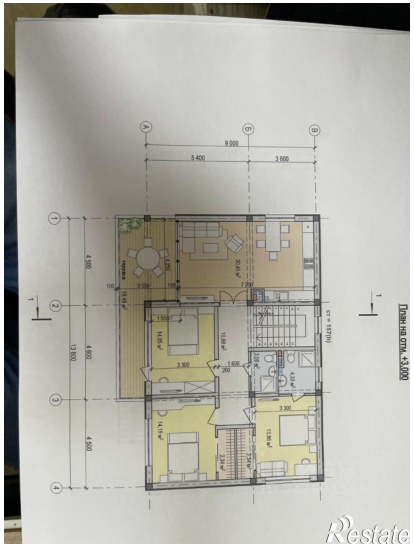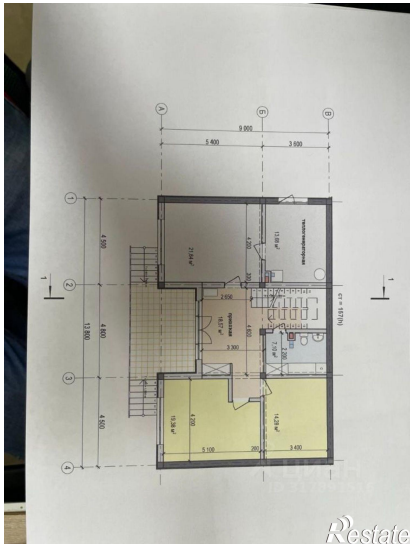
https://sochi.restate.ru/obj/prodazha-zemli-makopsinskaya-ulica-38-141572786/