# Купить складское помещение за 10 000 100 рублей на Донская улица, 27

Краснодарский край, Сочи, Донская улица, 27

10 000 100 Р
39 683Р за м$^2$

252.00 м$^2$
Общая

Помещение на первой линии по улице Донская в Центральном районе Сочи. Подвальный этаж жилого дома - все первые этажи заняты торговыми и офисными помещениями. Назначение по техпаспорту : складские и подсобные помещения. Без ремонта, коммуникации центральные (свет, вода, канализация). Высота потолка 2,3 м. Два входа, санузел, есть небольшие окна. Собственник один, физлицо. Без обременений. Номер объекта: #1/537060/19243

1 с 21.09.2023, обновлен 21.09.2023

## Характеристики

| | |
|---|---|
| Этажей всего | 5 |
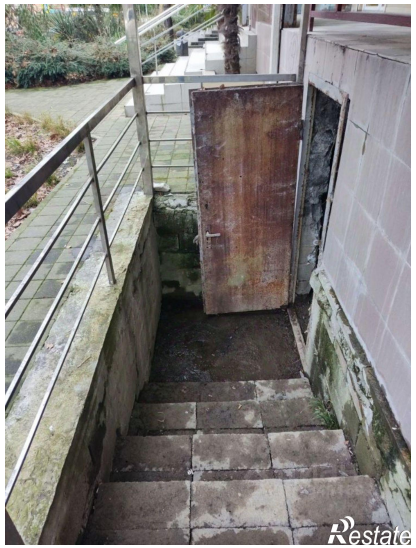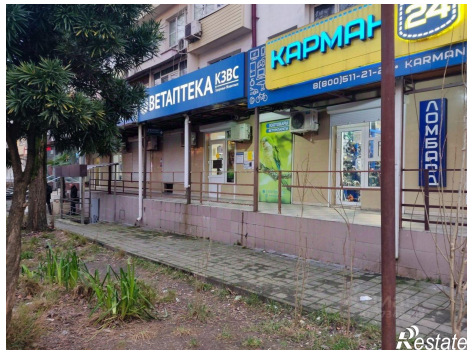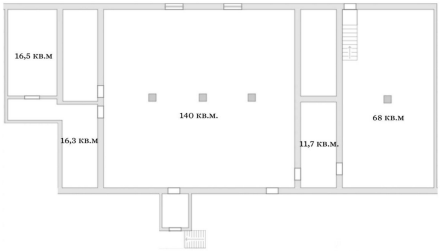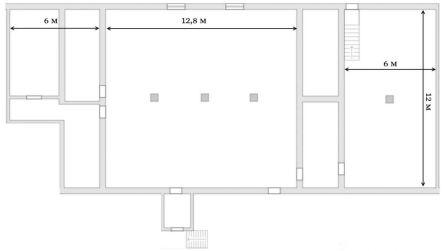
https://sochi.restate.ru/obj/prodazha-sklada-donskaya-ulica-27-15133212/