Купить квартиру за 16 900 000 рублей на Урожайная улица, д.27г

Краснодарский край, Городской округ Сочи, Сочи, Урожайная улица, д.27г

16 900 000 Р
402 381Р за м^2

42.00 м^2	30.00 м^2	4 из 4
Общая	Жилая	Этаж

3 комн. квартира по ул. Урожайная. Общей площадью: 42.00 кв.м. Видовая квартира в доме комфорт класса, 43 м кв, с балконом. Распланирована на кухня-гостиная и две комнаты, дизайнерский качественный ремонт, мебель высшего качества, вид на Олимпийский парк. В доме проведён газ, вода и канализация централизованные. Во дворе детский городок, закрытая территория дома и парковка. Отличное расположение дома, близость ко всем инфраструктурам (остановка, магазины, рынок, дет сад, школа) . Дом относится к пгт Сириус. Рядом с объектом находятся: 2 продуктовых магазина. Возможен обмен на вашу недвижимость. При звонке, пожалуйста, сообщите номер варианта - JV003023106410

0 с 05.03.2022, обновлен 01.09.2025

Продавец: Андрей Леонидович

Телефон: +79667752347

Характеристики

Количество комнат	3	Тип дома	монолитный
Этаж	4	Этажей всего	4
Наличие телефона	да	Площадь жилая	30.00 кв. м
Апартаменты	нет	Наличие парковки	нет
Наличие мусоропровода	нет		

https://sochi.restate.ru/obj/prodazha-kvartiri-urozhaynaya-ulica-d-27g-1815392636/

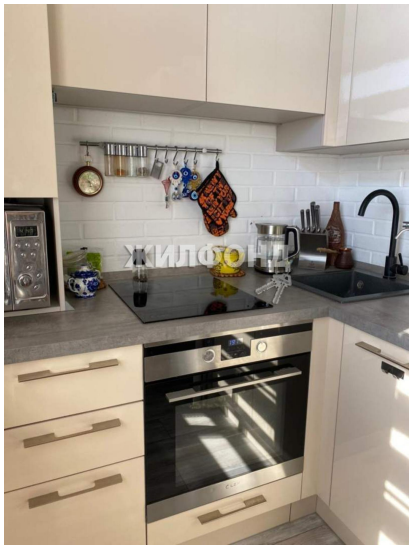

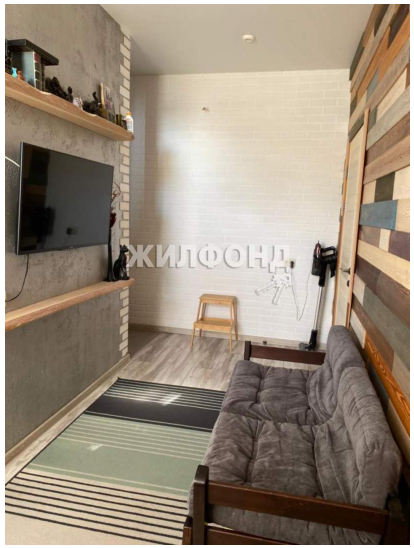

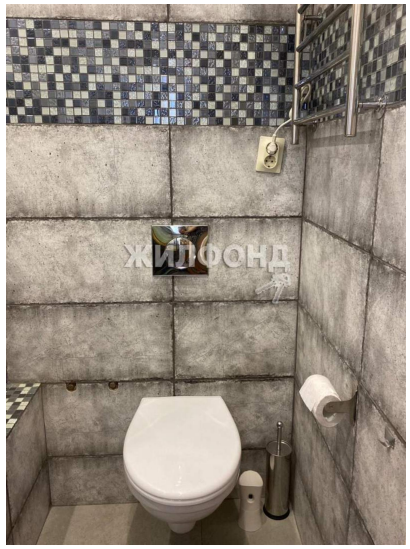

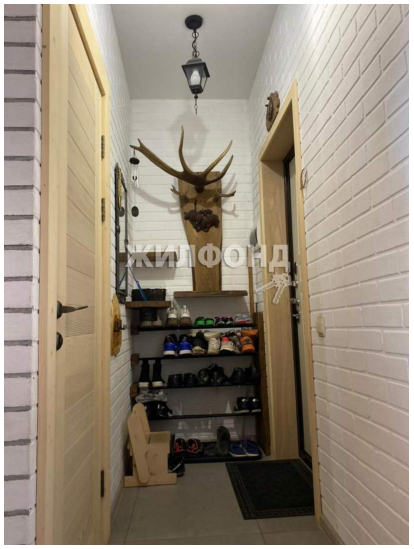

ЖИЛФОНД