Купить квартиру за 12 600 000 рублей на Виноградная улица, д.206

Краснодарский край, Городской округ Сочи, Сочи, Виноградная улица, д.206

12 600 000 Р
381 818Р за м^2

33.00 м^2	20.00 м^2	11 из 16
Общая	Жилая	Этаж

1 комн. квартира по ул. Виноградная. Общей площадью: 33.00 кв.м. Продается 1- комнатная квартира площадью 33 кв. м в ЖК Ард-Хаус на 11 этаже 16 этажного дома. Дом сдан в 2017г. Закрытая территория, наземный и подземный паркинг, видео наблюдение. Статус квартира. Панорамные окна в пол, красивый вид на море и зелень, высота потолков 2.75. Все счета разделены, сниженный тариф на электроэнергию, отопление и горячая вода от придомовой газовой котельной, невысокие коммунальные платежи. Квартира распланирована в кухню - гостиную и спальню. Хороший ремонт, мебель, техника все остается. На придомовой территории расположены- детская площадка, кондитерская, парикмахерская, магазин Магнит, аптека. Рядом с домом остановка общественного транспорта, большое количество маршрутов во все районы города. Пешая доступность до моря. Рядом с объектом находятся: 4 детских сада, 4 продуктовых магазина, 2 спортивных учреждения. Возможен обмен на вашу недвижимость. При звонке, пожалуйста, сообщите номер варианта - JV001023115989

0 с 05.03.2022, обновлен 31.08.2025

Продавец: Наталья Ивановна

Телефон: +79139036685

Характеристики

Количество комнат	1	Тип дома	монолитный
Этаж	11	Этажей всего	16
Наличие телефона	да	Наличие лифта	пассажирский лифт
Площадь жилая	20.00 кв. м	Апартаменты	нет
Наличие парковки	да	Наличие мусоропровода	нет

ЖИЛФОНД

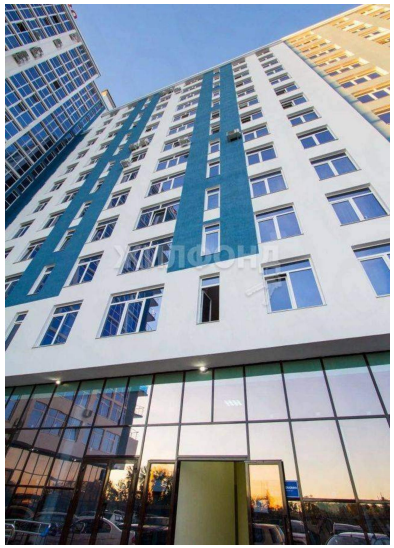

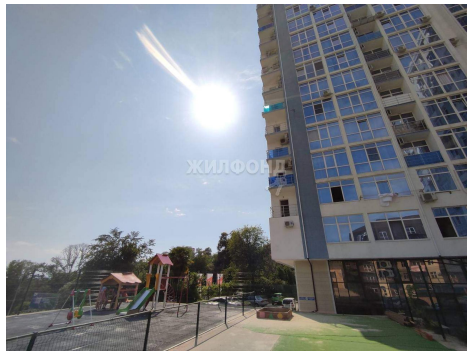

ЖИЛФОНД

ЖИЛФОНД

ЖИЛФОНД