Купить квартиру за 18 500 000 рублей на Параллельная улица, д.9лит4

Краснодарский край, Городской округ Сочи, Сочи, Параллельная улица, д.9лит4

18 500 000 Р
368 526Р за м^2

50.20 м^2	45.80 м^2	2.00 м^2	4 из 19
Общая	Жилая	Кухня	Этаж

2 комн. квартира по ул. Параллельная. Общей площадью: 50.20 кв.м. Район Центральный! Оборудована полностью всем необходимым для комфортного проживания, Балкон. Высокоскоростной Интернет. Выделенная территория жилого комплекса Остров мечты имеет детскую площадку, аптеку, супермаркет, фитнесс-центр и много всего необходимого для гостя нашего города на отдыхе в Сочи. Прекрасные пляжи, администрация Сочи, вокзалы, концертный зал Фестивальный, парки Ривьера, развлечения, ночные клубы находятся в шаговой доступности. В 7-х минутах ходьбы центральный транспортный хаб (жд. Вокзал, авто Вокзал, автобусная остановка возле комплекса) г. Сочи, все направления- пляж, Горнолыжный курорт Красная поляна, Олимпийский Парк, Рядом с объектом находятся: 1 школа, 2 детских сада, 9 продуктовых магазинов, 1 спортивное учреждение, 1 гимназия, 1 колледж. Возможен обмен на вашу недвижимость. При звонке, пожалуйста, сообщите номер варианта - JV002023103646

0 с 05.03.2022, обновлен 25.08.2025

Продавец: Ирина Викторовна

Телефон: +79137177142

Характеристики
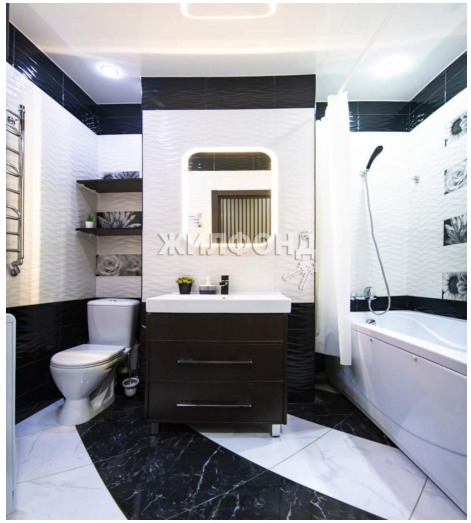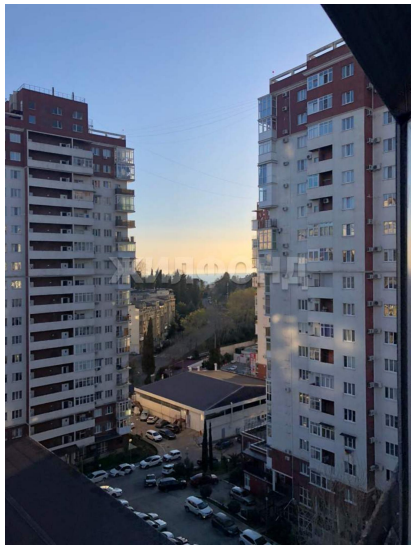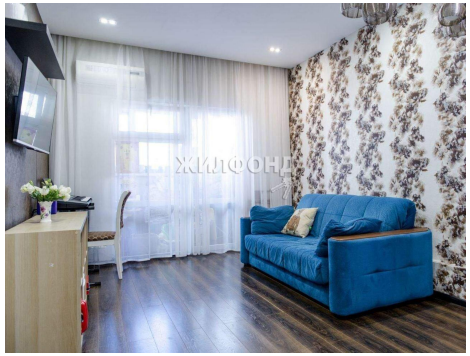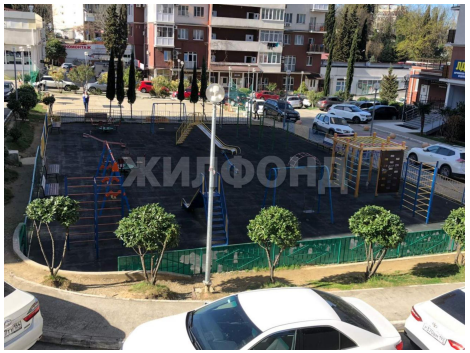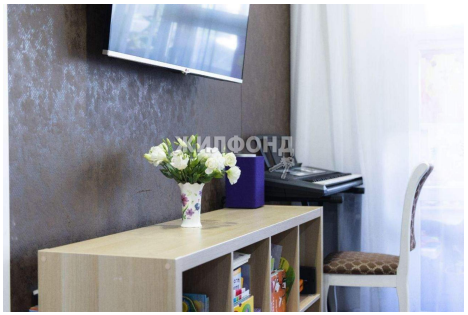
Количество комнат	2	Тип дома	монолитный
Этаж	4	Этажей всего	19
Наличие телефона	да	Наличие лифта	пассажирский лифт
Площадь жилая	45.80 кв. м	Площадь кухни	2.00 кв. м
Апартаменты	нет	Наличие парковки	да
Наличие мусоропровода	нет