Купить квартиру за 7 300 000 рублей на Донской переулок, д.1

Краснодарский край, Городской округ Сочи, Сочи, Донской переулок, д.1

7 300 000 Р
228 125Р за м^2

32.00 м^2	20.00 м^2	5.00 м^2	3 из 5
Общая	Жилая	Кухня	Этаж

1 комн. квартира по ул. Донской переулок. Общей площадью: 32.00 кв.м. РЕАЛЬНАЯ КВАРТИРА с мебелью и техникой. Дом стоит в уютном месте, в стороне от шумной дороги. Недалеко от ост. Юбилейная. рядом с домом ост. 94марш. Отдельная кухня, комната +жилая лоджия. Окна выходят на палисадник. Квартира теплая. Светлая. *Сменены батареи и в зале и на кухне *сменена канализационная труба в этом году *поверка счетчиков была в этом году *новая ванная и смеситель *новый холодильник *рядом церковь и площадь Юбилейная *школа 4 и 10 очень близко *рядом кинотеатр и площадь. *Кондиционер работает и на холод и на тепло. На лоджии можно сделать ко мнату (1.6м?2.8м) Зал зонирован текстилем-можно убрать. Соседи постоянные, доброжелательные. Остается стиральная машина и холодильник. Дом в хорошем состоянии. сделан ремонт крыши и фундамента. идеальное место для детей, подземные переходы, рядом школы и садики . Рядом с объектом находятся: 3 школы, 5 детских садов, 11 продуктовых магазинов, 2 спортивных учреждения, 1 гимназия, 1 колледж, 1 техникум. Возможен обмен на вашу недвижимость. При звонке, пожалуйста, сообщите номер варианта - JV001023105198

3 с 05.03.2022, обновлен 27.08.2025

Продавец: Ольга Викторовна

Телефон: +79683002532

Характеристики
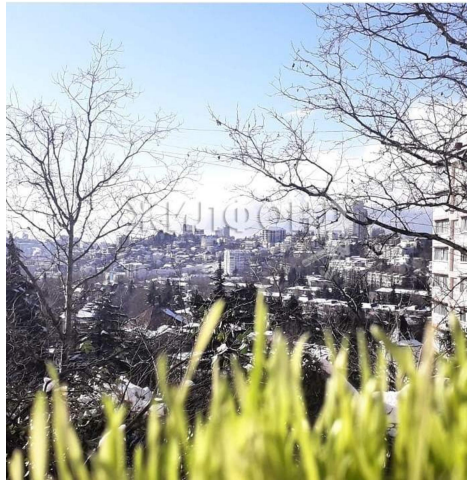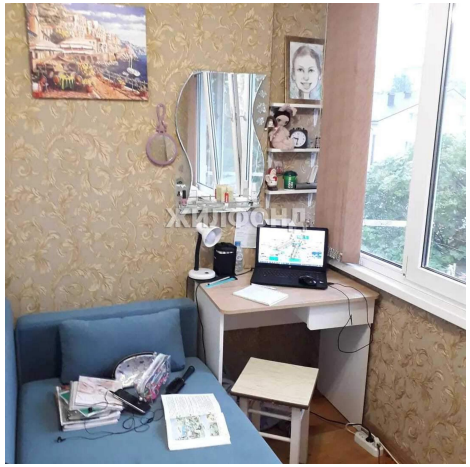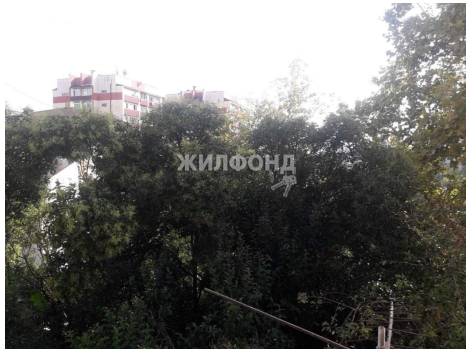
Количество комнат	1	Тип дома	панельный
Этаж	3	Этажей всего	5
Наличие телефона	да	Санузел	совмещенный с/у
Площадь жилая	20.00 кв. м	Площадь кухни	5.00 кв. м
Апартаменты	нет	Наличие парковки	нет
Вид из окон	на улицу	Наличие мусоропровода	нет