Купить квартиру за 6 300 000 рублей на Тимирязева улица, д.29/2

Краснодарский край, Городской округ Сочи, Сочи, Тимирязева улица, д.29/2

6 300 000 Р
210 000Р за м^2

30.00 м^2	20.00 м^2	5.00 м^2	3 из 8
Общая	Жилая	Кухня	Этаж

1 комн. квартира по ул. Тимирязева. Общей площадью: 30.00 кв.м. Продается 1-комнатная кквартира с дизайнерским ремонтом. Новая мебель и бытовая техника (остается в квартире) . Выделенное спальное место. Статус ''квартира''. Отлично подойдёт для жилья так и для сдачи в аренду. Проходит под ипотеку, мат. капитал. Рядом с объектом находятся: 1 детский сад, 1 продуктовый магазин, 1 спортивное учреждение. Возможен обмен на вашу недвижимость. При звонке, пожалуйста, сообщите номер варианта - JV001023129466

3 с 17.12.2022, обновлен 25.08.2025

Продавец: Юрий Алексеевич

Телефон: +79683002512

Характеристики

Количество комнат	1	Тип дома	панельный
Этаж	3	Этажей всего	8
Наличие телефона	да	Наличие лифта	пассажирский лифт
Площадь жилая	20.00 кв. м	Площадь кухни	5.00 кв. м
Апартаменты	нет	Наличие парковки	да
Наличие мусоропровода	нет		

ЖИЛФОНД

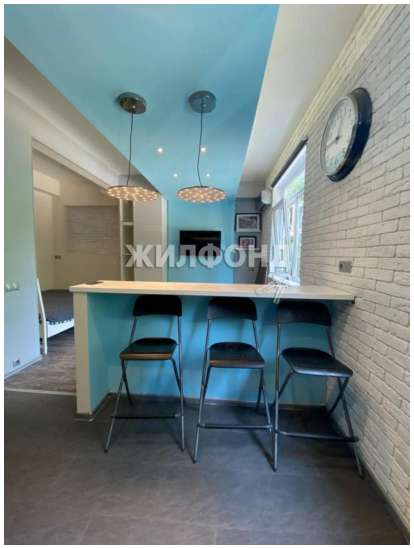
ЖИЛФОНД

ЖИЛФОНД

ЖИЛФОНД

ЖИЛФОНД

ЖИЛФОНД

ЖИЛФОНД
Кружка

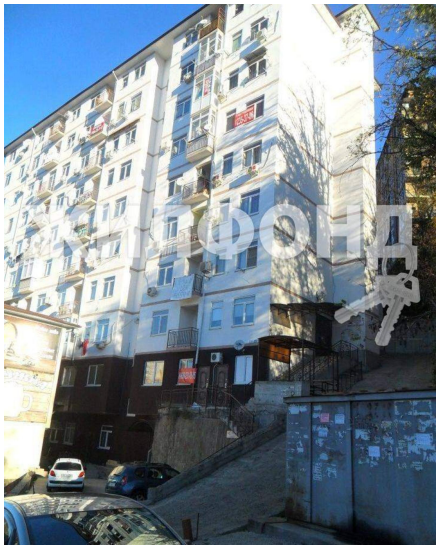
ЖИЛФОНД

ЖИЛФОНД

ЖИЛФОНД