Купить квартиру за 13 600 000 рублей на Целинная улица, д.15/12

Краснодарский край, Городской округ Сочи, Сочи, Целинная улица, д.15/12

13 600 000 Р
318 501Р за м^2

42.70 м^2	30.00 м^2	3.00 м^2	3 из 4
Общая	Жилая	Кухня	Этаж

2 комн. квартира по ул. Целинная. Общей площадью: 42.70 кв.м. Продается уютная современная квартира в центре Новый Сочи (Мамайка) с романтическим панорамным видом на море. С эксплуатируемой крышей -аэрарием (занятие йогой, гимнастикой и медитацией, встреча восхода и заката солнца, под пение птиц) . Клубный дом ЖК Подснежник (всего 20 квартир) находится в тихом зеленом оазисе с закрытой территорией, своей автостоянкой, детской площадкой, зоной барбекю. Фасад дома отделан короедом с витражным остекленением. Квартира студия 42,7м2 (2 отдельные спальни и кухня-гостиная) , и с просторным балконом и видом на море. В квартире свежий ремонт-полы в гостиной и санузле - керамогранит, в комнатах - ламинат, натяжные потолки, кабельное телевидение, интернет, кондиционер, воздушные фильтры, фильтры воды, счетчики холодной и горячей воды, домофон, входящая железная дверь. В доме газовое отопление, центральные коммуникации. Дом находится не далеко от санатория Ставрополье, поэтому застроек рядом не будет. Не будет, и такого дома с романтическим пейзажем и видом на море. Не упустите возможность приобретения квартиры своей мечты в романтическом месте с чистым воздухом. Развитая инфраструктура и доступность от дома- до выезда на дорогу-дублер-1,5км, до моря-1,5км, до Ж. Д вокзала Сочи -6км ...

0 с 17.12.2022, обновлен 11.07.2025

Продавец: Юрий Алексеевич

Телефон: +79683002512

Характеристики

Количество комнат	2	Тип дома	панельный
Этаж	3	Этажей всего	4
Наличие телефона	да	Наличие балкона	да
Санузел	совмещенный с/у	Площадь жилая	30.00 кв. м
Площадь кухни	3.00 кв. м	Высота потолков	2.7 м
Апартаменты	нет	Отделка	под ключ (чистовая)
Наличие парковки	да	Вид из окон	на улицу
Наличие мусоропровода	нет		
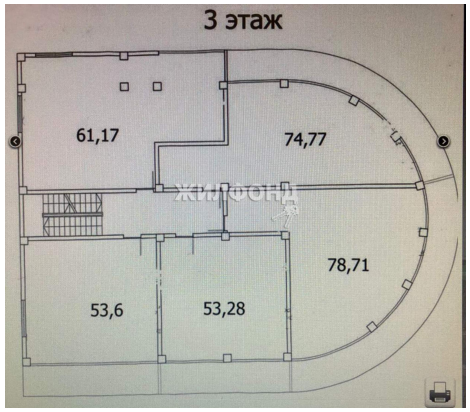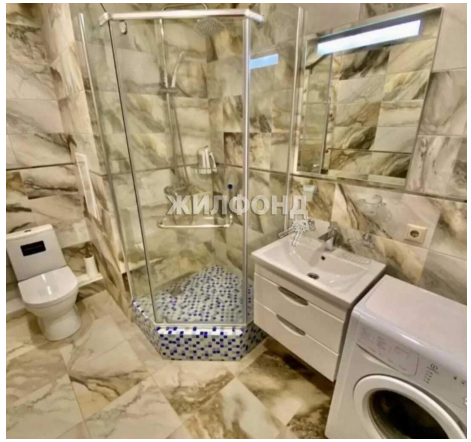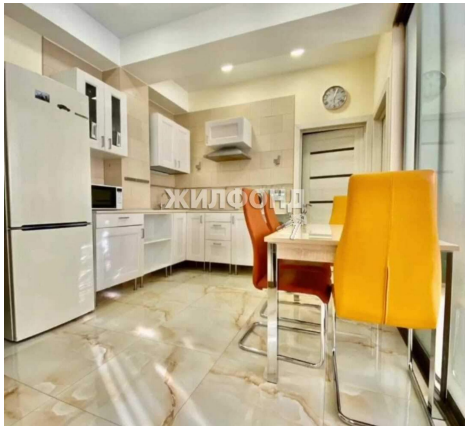
https://sochi.restate.ru/obj/prodazha-kvartiri-celinnaya-ulica-d-15-12-1819497819/