Купить студию за 12 000 000 рублей на Крупской улица, д.27

Краснодарский край, Городской округ Сочи, Сочи, Крупской улица, д.27

12 000 000 Р
545 455Р за м^2

22.00 м^2	17.00 м^2	2 из 4
Общая	Жилая	Этаж

1 комн. квартира по ул. Крупской. Общей площадью: 22.00 кв.м. Апарт-отель На Крупской представляет из себя современный отель на 20 номеров Отель расположен в центральном р-не Адлера, в центре городской инфраструктуры и на пути стабильного туристического трафика. В пешей доступности от моря (менее 300 м.) . Рядом торгово-развлекательный центр Мандарин, новая набережная. Отель после капитального ремонта (здание и номера) , имеет собственную огороженную территорию, оснащенную зоной отдыха. Рядом с объектом находятся: 1 школа, 1 детский сад, 10 продуктовых магазинов, 3 спортивных учреждения. Возможен обмен на вашу недвижимость. При звонке, пожалуйста, сообщите номер варианта - JV001023128489

0 с 06.05.2023, обновлен 26.08.2025

Продавец: Наталья Сергеевна

Телефон: +79137273300

Характеристики

Тип дома	кирпичный	Этаж	2
Этажей всего	4	Наличие телефона	да
Студия	да	Наличие балкона	да
Санузел	совмещенный с/у	Площадь жилая	17.00 кв. м
Высота потолков	3 м	Апартаменты	нет
Наличие парковки	да	Вид из окон	на улицу
Наличие мусоропровода	нет		

ЖИЛФОНД

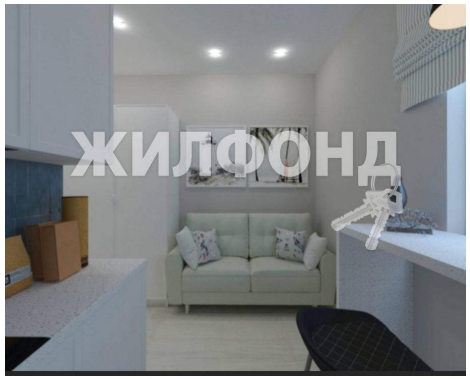
ЖИЛФОНД

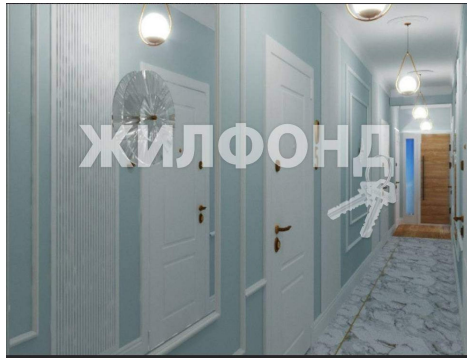
ЖИЛФОНД

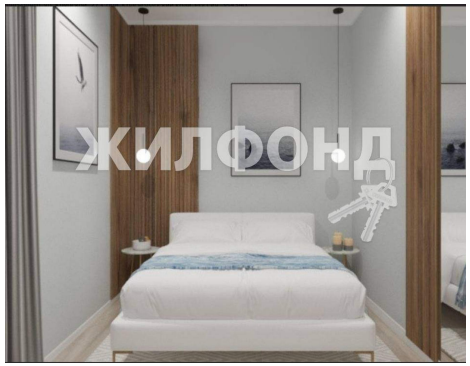
ЖИЛФОНД

ЖИЛФОНД

ЖИЛФОНД

ЖИЛФОНД

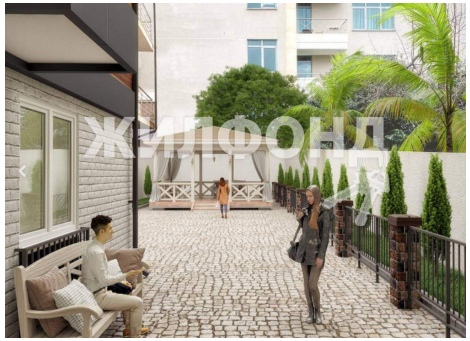
ЖИЛФОНД

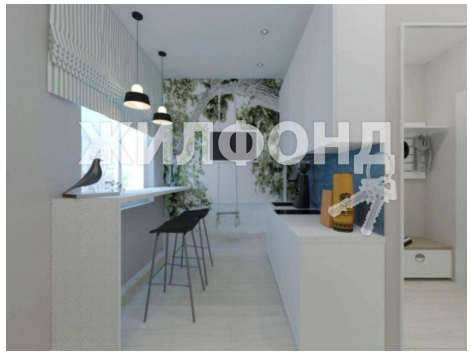
ЖИЛФОНД

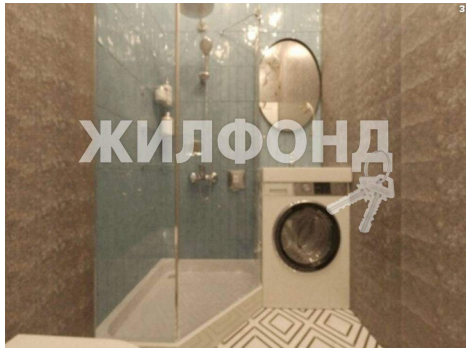
ЖИЛФОНД