Купить квартиру за 6 500 000 рублей на Тимирязева улица, д.51

Краснодарский край, Городской округ Сочи, Сочи, Тимирязева улица, д.51

6 500 000 Р
147 727Р за м^2

44.00 м^2	35.20 м^2	2 из 7
Общая	Жилая	Этаж

1 комн. квартира по ул. Тимирязева. Общей площадью: 44.00 кв.м. Продаю просторную однокомнатную квартиру с видом на море! Хороший ремонт, большая спальня, кухня-гостиная, совмещенная ванная комната, коридор, можно расплонировать в полноценную 2х комнатную. Вся техника и мебель остаётся новым собственника. Все коммуникации центральные, установлен индивидуальный газовый котел. Хорошая транспортная локация, до остановки 50 метров, рядом магазины, пекарня, аптека, две школы, детские сады, поликлиника. Полная сумма в договоре, продажа за наличный расчёт Рядом с объектом находятся: 1 детский сад, 7 продуктовых магазинов, 1 спортивное учреждение. Возможен обмен на вашу недвижимость. При звонке, пожалуйста, сообщите номер варианта - JV001023117773

1 с 28.07.2023, обновлен 24.08.2025

Продавец: Юрий Алексеевич

Телефон: +79683002512

Характеристики

Количество комнат	1	Тип дома	монолитный
Этаж	2	Этажей всего	7
Наличие телефона	да	Наличие лифта	пассажирский лифт
Площадь жилая	35.20 кв. м	Апартаменты	нет
Наличие парковки	да	Наличие мусоропровода	нет

ЖИЛФОНД

ЖИЛФОНД

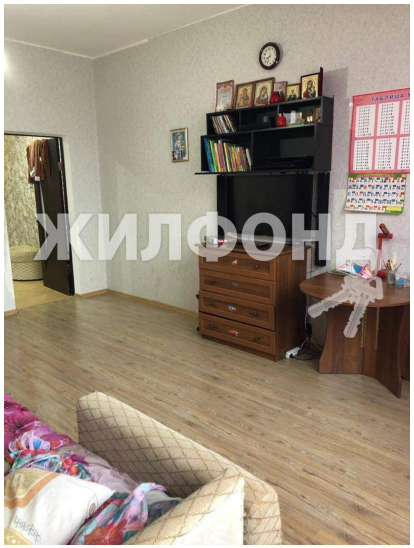
ЖИЛФОНД

ЖИЛФОНД

ЖИЛФОНД

ЖИЛФОНД

ЖИЛФОНД

ЖИЛФОНД