Купить квартиру за 22 000 000 рублей на Лысая гора улица, д.23/1

Краснодарский край, Городской округ Сочи, Сочи, Лысая гора улица, д.23/1

22 000 000 Р
250 000Р за м^2

88.00 м^2	68.40 м^2	16.00 м^2	6 из 14
Общая	Жилая	Кухня	Этаж

3 комн. квартира по ул. Лысая Гора. Общей площадью: 88.00 кв.м. Продам светлую и уютную квартиру, эркерная! панорамные окна, дизайнерский ремонт, дорогая и качественная отделка, новая дорогая мебель и техника всё остаётся. Тёплый пол во всей квартире. Дом бизнес класса, две детские площадки, зона барбекю, парковка двухуровневая. Статус Квартира. До лицея 22 и садика 10 минут пешком. Вся сумма в договоре. Ипотека. Рядом с объектом находятся: 1 школа, 4 детских сада, 4 продуктовых магазина, 1 спортивное учреждение. Возможен обмен на вашу недвижимость. При звонке, пожалуйста, сообщите номер варианта - JV000030034673

0 с 28.07.2023, обновлен 26.08.2025

Продавец: Андрей Леонидович

Телефон: +79667752347

Характеристики

Количество комнат	3	Тип дома	монолитный
Этаж	6	Этажей всего	14
Наличие телефона	да	Наличие лифта	пассажирский лифт
Площадь жилая	68.40 кв. м	Площадь кухни	16.00 кв. м
Апартаменты	нет	Наличие парковки	да
Наличие мусоропровода	нет		

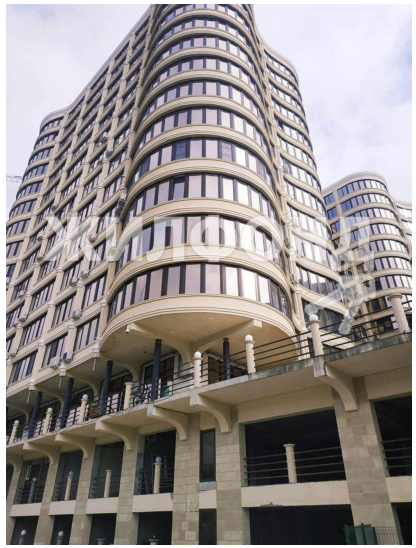

ЖИЛФОНД

ЖИЛФОНД

ЖИЛФОНД

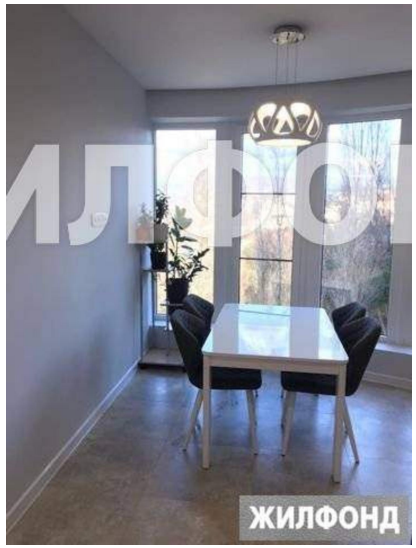
ЖИЛФОНД

ЖИЛФОНД

ЖИЛФОНД

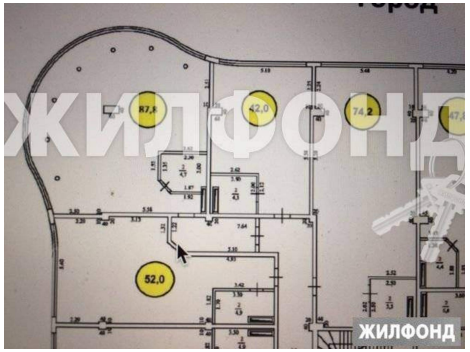
ЖИЛФОНД

ЖИЛФОНД
ЖИЛФОНД

ЖИЛФОНД