Купить квартиру за 6 000 000 рублей на батумское шоссе, 63

Краснодарский край, Городской округ Сочи, Сочи, батумское шоссе, 63

6 000 000 Р
198 675Р за м^2

30.20 м^2	30.00 м^2	8 из 9
Общая	Жилая	Этаж

Продаю мини 2 ку, 8 этаж , S - 30,2 м2. г. Сочи , п. Дагомыс , Батумское шоссе . Статус квартира. Все остается , можно заходить и жить , или сдавать. Установлены на окна хорошие стекло-пакеты. Отопление , канализация , гор. и холодная вода - центральные . Комнаты раздельные. Один собственник . Полная сумма в договоре.

15 с 12.09.2023, обновлен 23.09.2025

Продавец: Светлана Николаевна

Телефон: +79002500570

Характеристики
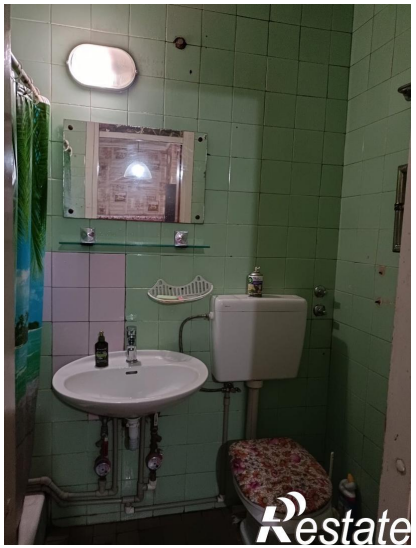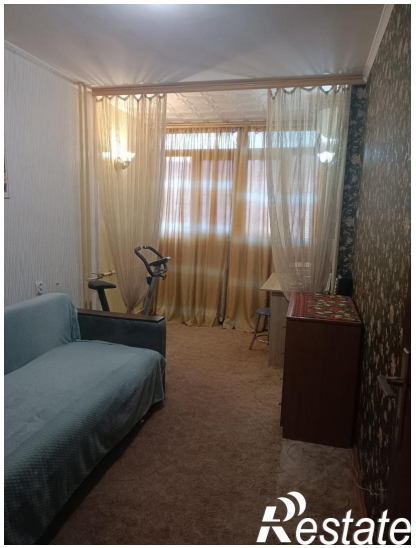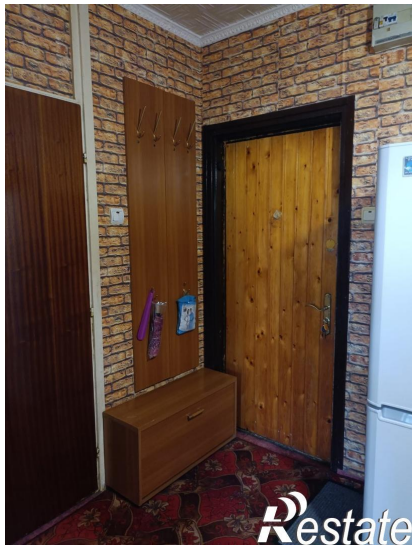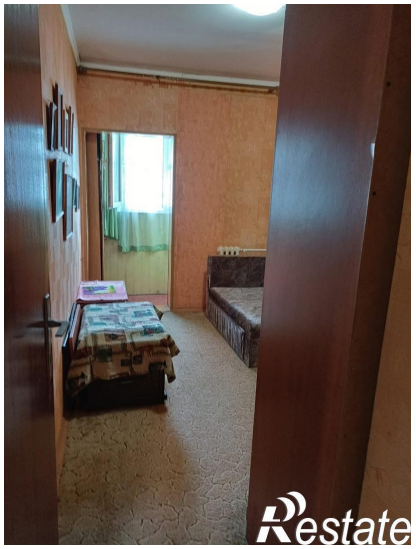
Количество комнат	2	Тип дома	монолитный
Этаж	8	Этажей всего	9
Состояние объекта	хорошее	Студия	нет
Обмен	нет	Наличие балкона	да
Наличие лифта	пассажирский и грузовой	Санузел	совмещенный с/у
Плита	электрическая плита	Площадь жилая	30.00 кв. м
Высота потолков	3 м	Апартаменты	нет
Евро	нет	Отделка	с отделкой, мебелью и техникой
Наличие парковки	да	Покрытие пола	ламинат
Вид из окон	во двор