Купить квартиру за 23 900 000 рублей на Роз улица, д.36

Краснодарский край, Городской округ Сочи, Сочи, Роз улица, д.36

23 900 000 Р
625 654Р за м^2

38.20 м^2	30.56 м^2	9 из 14
Общая	Жилая	Этаж

1 комн. квартира по ул. Роз. Общей площадью: 38.20 кв.м. Самый центр ! В квартире есть все необходимое для проживания или сдачу в аренду после покупки. Все коммуникации центральные. Дом в Шаговой доступности к морю , парку Ривьера, ул. Навагинской, морпорту, Жд вокзалу. На улице рядом с домом сетевые магазины, в доме салон красоты и кафе с отличным кофе. В шаговой доступности школа, детские сады, пенсионный фонд и тд. Возможен обмен на вашу недвижимость. При звонке, пожалуйста, сообщите номер варианта - JV001023157702

0 с 27.03.2025, обновлен 09.07.2025

Продавец: Наталья Сергеевна

Телефон: +79137273300

Характеристики
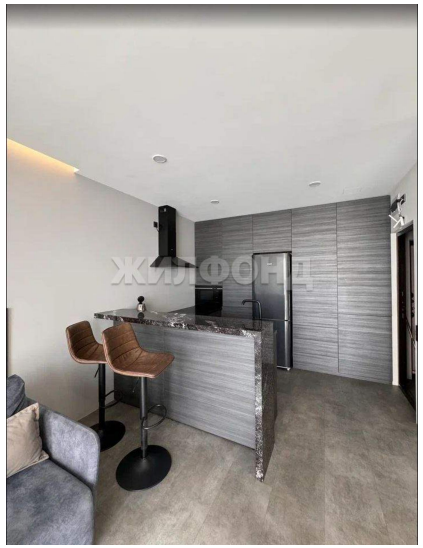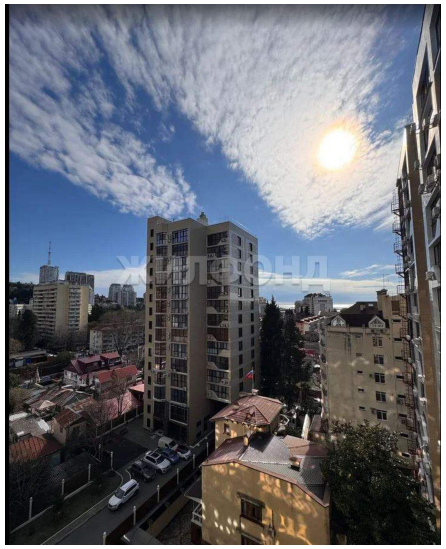
Количество комнат	1	Тип дома	монолитный
Этаж	9	Этажей всего	14
Наличие телефона	да	Наличие лифта	пассажирский лифт
Санузел	раздельный с/у	Площадь жилая	30.56 кв. м