Купить квартиру за 60 000 000 рублей на Курортный проспект, 108/6

Краснодарский край, Сочи, Курортный проспект, 108/6

60 000 000 Р
240 000Р за м^2

250.00 м^2	240.00 м^2	7.00 м^2	7 из 9
Общая	Жилая	Кухня	Этаж

Продается просторная и светлая квартира в замечательном районе Сочи на Курортном проспекте, общей площадью 250 кв. м включают 5 комнат. Жилая площадь составляет 240 кв. м, а кухня — 7 кв. м. Квартира располагается на 7 этаже 9-этажного дома, построенного в 2007 году, с потолками высотой 3 метра. В квартире выполнен дизайнерский ремонт, который подчеркивает уникальность интерьера. Пять комнат позволяют создать уютное пространство для семьи с детьми или организации рабочего кабинета. Квартира оборудована тремя отдельными санузлами, что особенно удобно для большой семьи или для приема гостей. Окна выходят на обе части и имеют панорамный вид на море , обеспечивая хорошее естественное освещение. Дом находится в отличном состоянии, с ухоженной территорией и наземной парковкой. Для удобства жителей в доме есть как пассажирский, так и грузовой лифт. Это позволяет легко справляться с любыми бытовыми задачами, включая переезды и доставку крупногабаритных вещей. Район окружен всей необходимой инфраструктурой: в шаговой доступности магазины, что делает повседневные покупки быстрыми и удобными. Также в районе имеются школы и детские сады, что очень удобно для семей с детьми. Хорошая транспортная доступность позволяет быстро добраться до центра Сочи и других районов города. Все документы ...

0 с 08.04.2025, обновлен 08.04.2025

Продавец: Собственник

Телефон: +79181323938

Характеристики

Количество комнат	5	Этаж	7
Этажей всего	9	Площадь жилая	240.00 кв. м
Площадь кухни	7.00 кв. м		
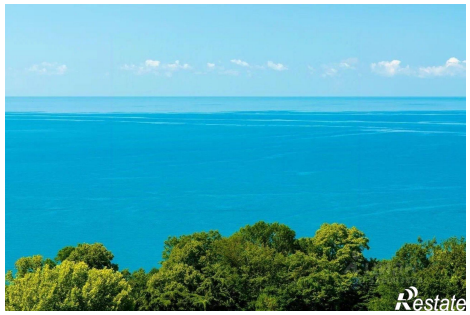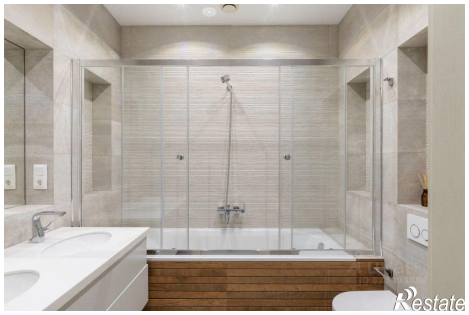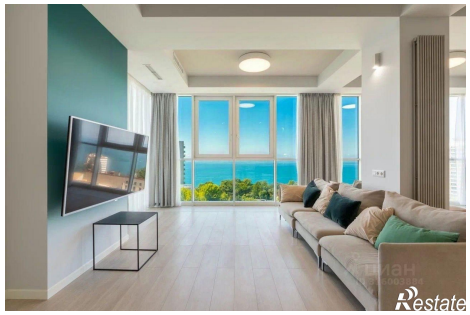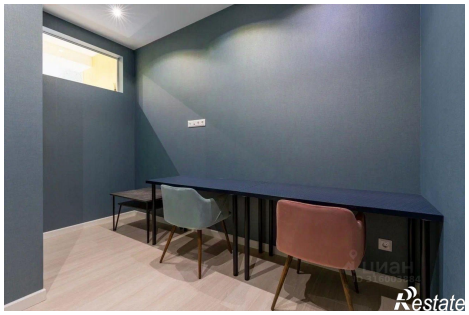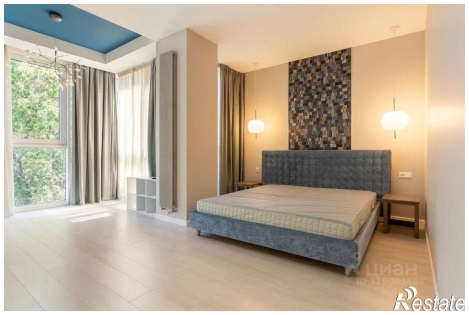
https://sochi.restate.ru/obj/prodazha-mnogokomnatnoy-kvartiri-kurortnyy-prospekt-108-6-18231617471/