Купить квартиру за 19 000 000 рублей на Депутатская улица, 9

Краснодарский край, Сочи, Депутатская улица, 9

19 000 000 Р
306 452Р за м^2

62.00 м^2	40.00 м^2	15.00 м^2	15 из 19
Общая	Жилая	Кухня	Этаж

Продаем нашу прекрасную квартиру с новым ремонтом. ЦЕНА ЛУЧШАЯ В ДОМЕ! Причина продажи - переезд в частный дом. Ремонт - сделан полгода назад. Дом находится в шикарной локации с шикарными видовыми из окна - НА МОРЕ! Вместе с квартирой идет парковочное место. Фото сделаны в середине марта. Звоните, все расскажу, договоримся о просмотре!

0 с 09.04.2025, обновлен 10.04.2025

Продавец: Собственник

Телефон: +79883804745

Характеристики
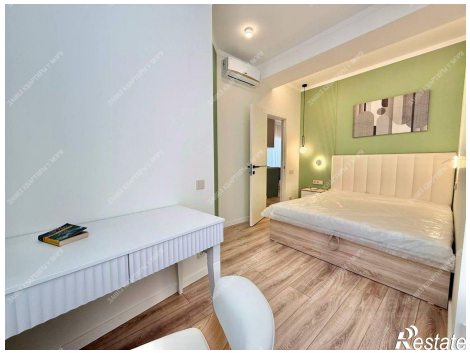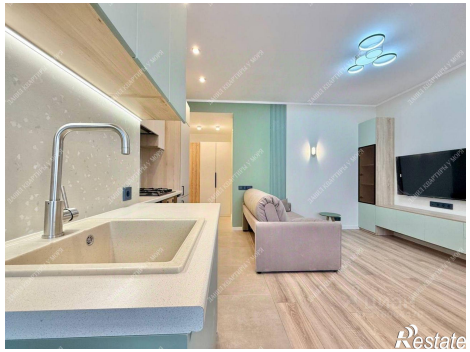
Количество комнат	2	Тип дома	монолитный
Этаж	15	Этажей всего	19
Площадь жилая	40.00 кв. м	Площадь кухни	15.00 кв. м