Купить квартиру за 13 500 000 рублей на Виноградная улица, 101/1

Краснодарский край, Сочи, Виноградная улица, 101/1

13 500 000 Р
397 059Р за м^2

34.00 м^2	10.00 м^2	13 из 24
Общая	Кухня	Этаж

В продаже квартира с ремонтом 35.3 м2. Самая выгодная цена в этом комплексе! Прекрасная инвестиция в будущее,в самом центре г.Сочи. Вся необходимая инфраструктура в пешей доступности,но она не понадобится т.к на территории комплекса есть все необходимое! Немного о комплексе: Plus Residence это обновленный пансионат Нева, построенный в 1978 году по проекту известного архитектора Юлиана Львовича Шварцбрейма. Величественное 24-этажное сооружение с собственной территорией в 4,7 ГА . Уникальное место с особенным микроклиматом, в окружении моря и гор. Восхитительные виды с любой точки отеля, никого не оставят равнодушным. Парк-отель Plus Residence Сочи 4* находится под управлением международного отельера Azimut Hotels. Plus Residence отличается богатой инфраструктурой. Территория парк-отеля как маленький город, в котором есть всё для комфортной жизни и отдыха: конгресс-холл на 600 человек коворкинг рестораны SKY-бар на 20 этаже патио тренажёрный зал и SPA-центр 2 бассейна лесопарковая зона (терренкур более одного километра) спортивные площадки для игр и площадка для воркаута отдельно стоящий павильон для мероприятий детская площадка 310 м2, детский клуб 140 м2 и верёвочный парк более 150 м2 многоуровневая парковка Свой приватный пляж. Возможен онлайн показ в любое удобное для вас время ...

0 с 09.04.2025, обновлен 10.04.2025

Продавец: Собственник

Телефон: +79892291491

Характеристики
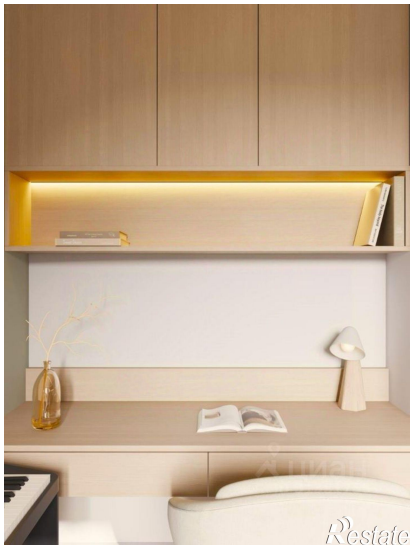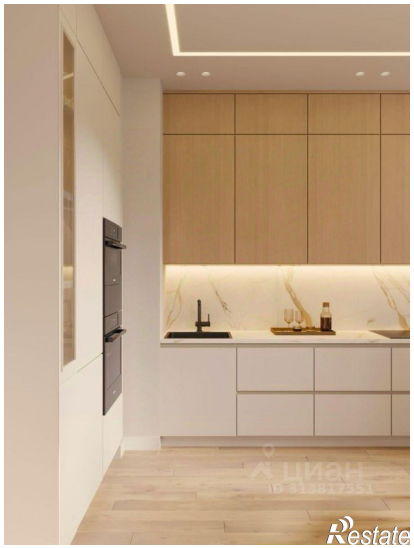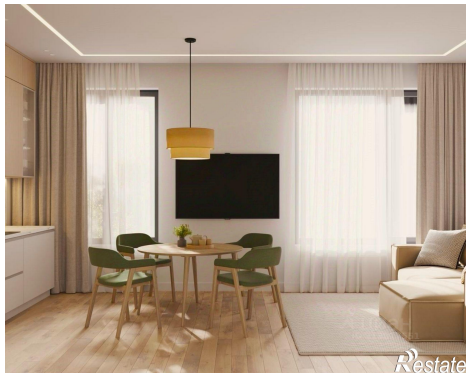
Количество комнат	1	Тип дома	монолитный
Этаж	13	Этажей всего	24
Площадь кухни	10.00 кв. м	Апартаменты	да