Купить квартиру за 7 371 000 рублей на Пластунская улица, 234А

Краснодарский край, Сочи, Пластунская улица, 234А

7 371 000 Р
210 600Р за м^2

35.00 м^2	15.00 м^2	5 из 5
Общая	Кухня	Этаж

Квартира с РЕМОНТОМ, в центральном районе города, в 5-этажном жилом комплексе комфорт класса со своей огороженной территорией, детской площадкой, а также паркингом. Отличительной особенностью является наличие просторного холла с зоной отдыха. Высота потолков 3 метра! Также всем желающим предлагаются к приобретению в собственность кладовые помещения, расположенные на первом этаже. Для комфорта жителей установлен грузопассажирский лифт. В доме все коммуникации центральные: холодное водоснабжение и канализация, электроэнергия, газ. Отопление и горячее водоснабжение осуществляется за счет поквартирных газовых котлов, которые уже установлены. Комплекс расположен в тихом и уютном районе, но при этом в непосредственной близости от всей нужной инфраструктуры: продуктовые и хозяйственные магазины, аптеки, кафе, фитнес клубы, остановка общественного транспорта прямо у дома. В 200-ах метрах от дома находится школа № 20 , отделение Сбербанк, стоматология и ветклиника. Доп. описание: санузел совмещенный, пластиковые окна, в доме есть: детская площадка, закрытый двор, видеонаблюдение, наземный паркинг, лифт пассажирский, современный ремонт, также имеются: телефон, интернет, кабельное телевидение, кондиционер, счетчики холодной и горячей воды, домофон, железная дверь,. Номер в базе: 10619535. ...

0 с 10.04.2025, обновлен 10.04.2025

Продавец: Собственник

Телефон: +79180599160

Характеристики
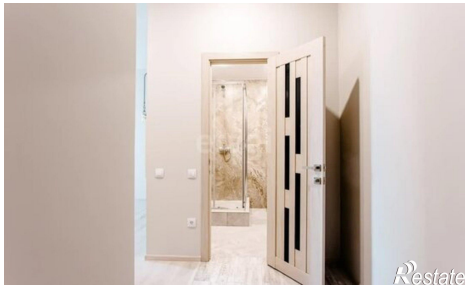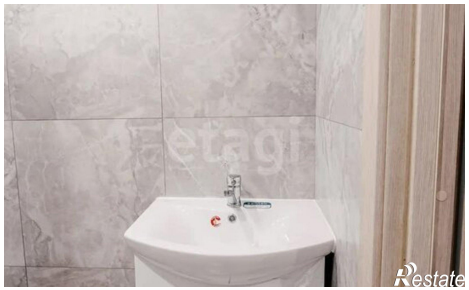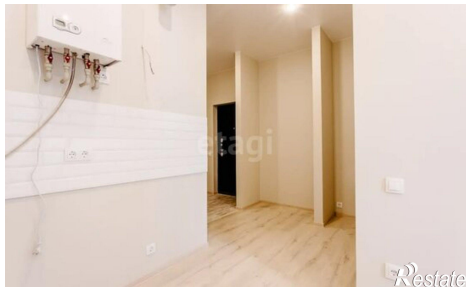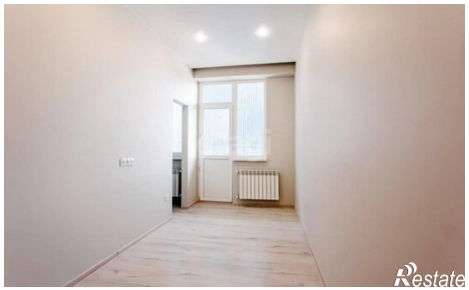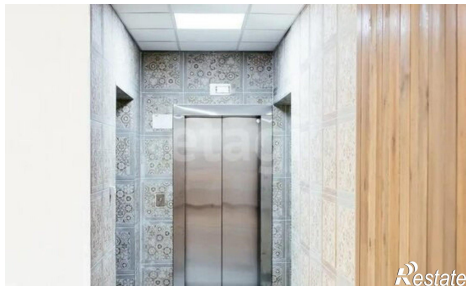
Количество комнат	1	Этаж	5
Этажей всего	5	Площадь кухни	15.00 кв. м