Купить квартиру за 18 600 000 рублей на Курортный проспект, 108

Краснодарский край, Сочи, Курортный проспект, 108

18 600 000 Р
432 558Р за м^2

43.00 м^2	35.00 м^2	6.00 м^2	6 из 24
Общая	Жилая	Кухня	Этаж

Продается двухкомнатная квартира в самом сердце Сочи! Квартира находится на 6 этаже современного 24-этажного монолитного дома, построенного в 2014 году. В квартире выполнен стильный дизайнерский ремонт. Удобная планировка включает две комнаты, кухню и совмещенный санузел. Просторный балкон выходит на улицу, где можно наслаждаться видами на море На закрытой территории комплекса проведено ландшафтное озеленение Вся необходимая инфраструктура: супермаркет, детская площадка, спортивная открытая площадка, фитнес клуб Encore Fitness, закрытый бассейн с гидромассажем, SPA , кафе, подземная парковка В 7 минутах ходьбы пляж, отлично подойдет для отдыха и проживания. Продажа квартиры без обременений, сделка будет проходить быстро и легко. Ипотека возможна. Все документы в порядке, собственник один. Для просмотра квартиры звоните по указанному номеру!

0 с 10.04.2025, обновлен 10.04.2025

Продавец: Собственник

Телефон: +79898329618

Характеристики

Количество комнат	2	Тип дома	монолитный
Этаж	6	Этажей всего	24
Площадь жилая	35.00 кв. м	Площадь кухни	6.00 кв. м
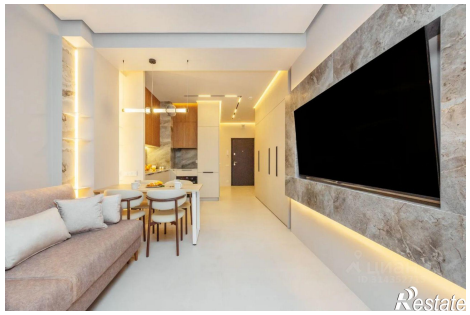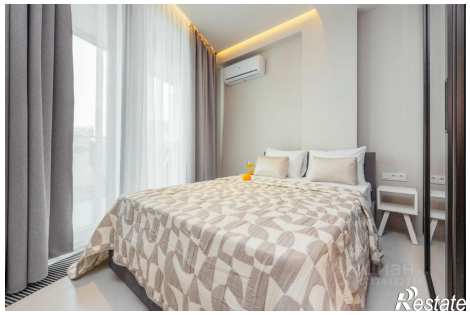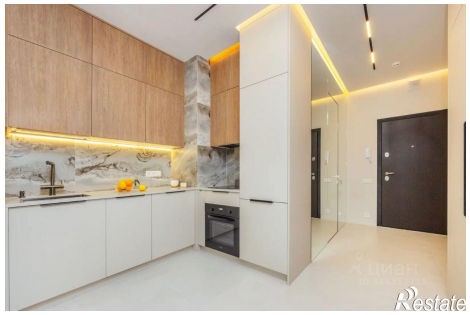
https://sochi.restate.ru/obj/prodazha-dvuhkomnatnoy-kvartiri-kurortnyy-prospekt-108-18231641338/