Купить квартиру за 13 100 000 рублей на улица Роз, 36

Краснодарский край, Сочи, улица Роз, 36

13 100 000 Р
545 833Р за м^2

24.00 м^2	16.00 м^2	4.00 м^2	8 из 14
Общая	Жилая	Кухня	Этаж

Продаю апартамент в самом центре Сочи в комплексе премиум класса Апартамент площадью 24 кв м с дизайнерским ремонтом, установлена техника и все необходимое для комфортного проживания и отдыха Идеальный вариант для тех, кто рассматривает апартаменты под сдачу в центре Курорта Инфраструктура вся в шаговой доступности, до моря 5 минут пешком Звоните, подробно расскажу и покажу!

0 с 10.04.2025, обновлен 10.04.2025

Продавец: Собственник

Телефон: +79892742780

Характеристики
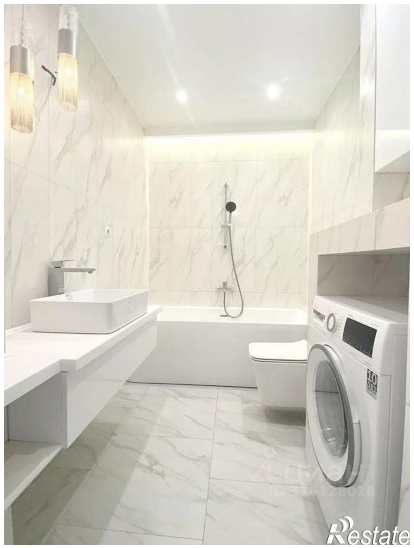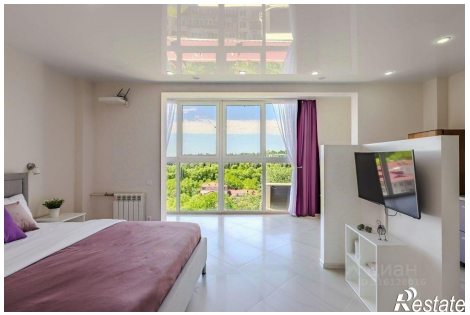
Количество комнат	2	Тип дома	монолитный
Этаж	8	Этажей всего	14
Площадь жилая	16.00 кв. м	Площадь кухни	4.00 кв. м
Апартаменты	да