Купить квартиру за 19 000 400 рублей на Депутатская улица, 10Д к1

Краснодарский край, Сочи, Депутатская улица, 10Д к1

19 000 400 Р
441 869Р за м^2

43.00 м^2	18.00 м^2	7 из 17
Общая	Кухня	Этаж

Продается квартира в ЖК бизнес-класса в престижном районе Сочи — микрорайон Светлана (Золотой треугольник), граничащем с парком Дендрарий. Особенности квартиры: — Дизайнерский ремонт; — Изолированная спальня; — Кухня-гостиная с выходом на балкон (оборудован зоной отдыха с креслами и столиком, вид на Дендрарий). Расположение: — Рядом: Курортный проспект, ул. Учительская; — 10 минут до набережной с пляжами, кафе и ресторанами; — Шаговая доступность к театрам, музеям, Зимнему театру, цирку, парку Дендрарий; — До Морвокзала: 30 минут пешком или 3 остановки на транспорте.

0 с 12.04.2025, обновлен 12.04.2025

Продавец: Собственник

Телефон: +79183631854

Характеристики

Количество комнат	1	Тип дома	монолитный
Этаж	7	Этажей всего	17
Площадь кухни	18.00 кв. м		
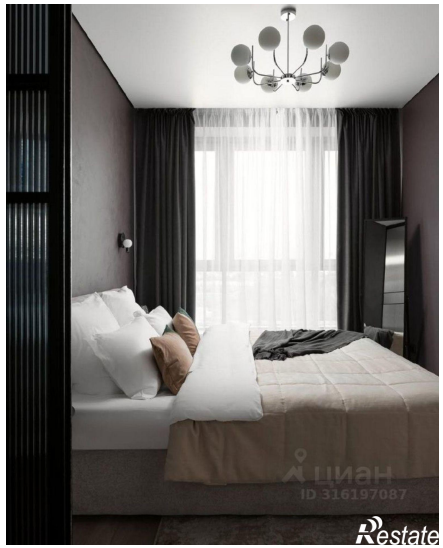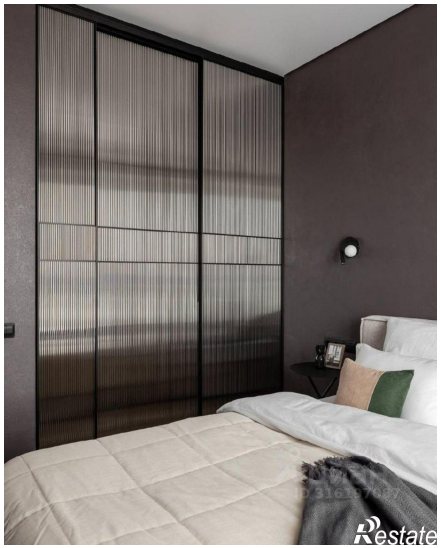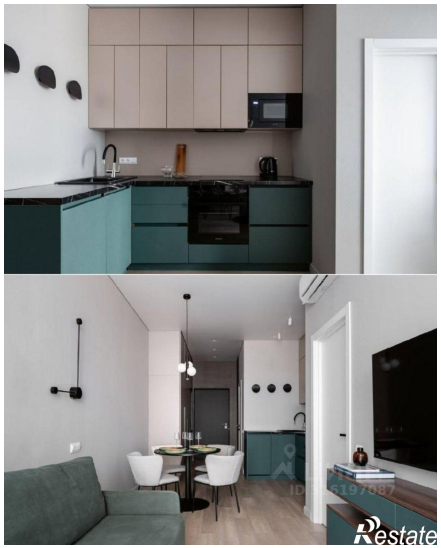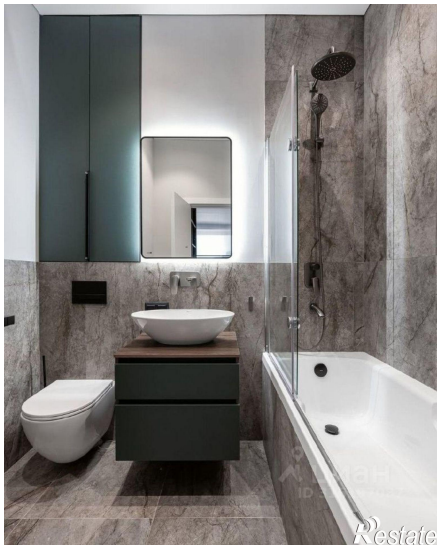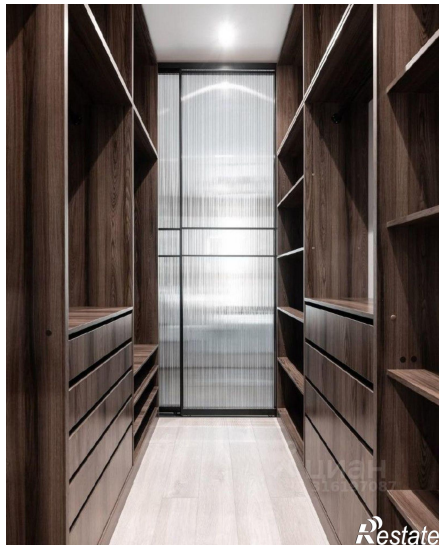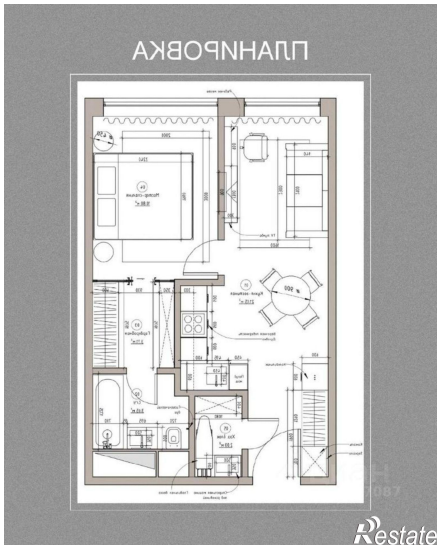
https://sochi.restate.ru/obj/prodazha-odnokomnatnoy-kvartiri-deputatskaya-ulica-10d-k1-18231656857/