Купить квартиру за 32 000 000 рублей на улица Чайковского, 2Б

Краснодарский край, Сочи, улица Чайковского, 2Б

32 000 000 Р
326 531Р за м^2

98.00 м^2	54.00 м^2	23.00 м^2	14 из 16
Общая	Жилая	Кухня	Этаж

Единственная квартира 88м2 на Чайковского 2б. Перепродажи тут появляются крайне редко. Высокий этаж, балкон - вид на реку Сочи и на море. Планировка - 2 спальни и большая кухня-гостиная. Панорамное остекление, вся мебель и техника остается, ремонт делали под себя, очень качественный. Новая проводка и сантехника. До моря и всех основных достопримечательностей 7 минут пешком. Рядом Ривьера, Морпорт, рынок и магазины. В доме консьерж, парковка закрытая во дворе, есть твое место, входит в стоимость. Оперативный показ, ключи всегда с собой. Звоните!

0 с 16.04.2025, обновлен 16.04.2025

Продавец: Собственник

Телефон: +79886222507

Характеристики

Количество комнат	3	Тип дома	монолитный
Этаж	14	Этажей всего	16
Площадь жилая	54.00 кв. м	Площадь кухни	23.00 кв. м
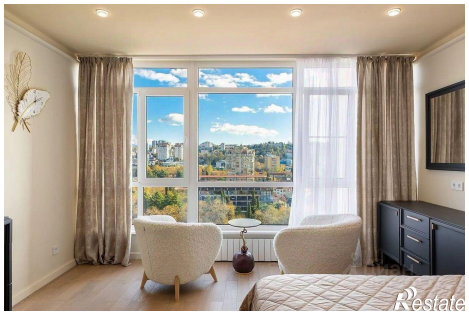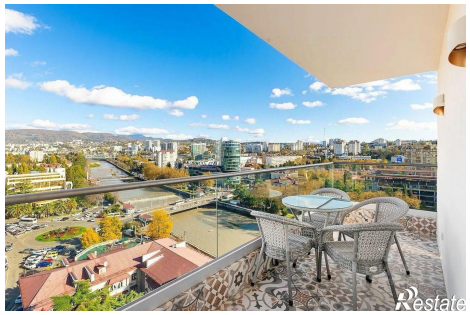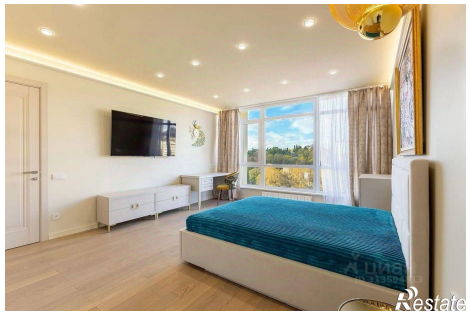
https://sochi.restate.ru/obj/prodazha-tryohkomnatnoy-kvartiri-ulica-chaykovskogo-2b-18231671100/