Купить квартиру за 8 500 000 рублей на городской округ Сочи, микрорайон Яна Фабрициуса, садоводческое некоммерч

Краснодарский край, Городской округ Сочи, Сочи, городской округ Сочи, микрорайон Яна Фабрициуса, садоводческое некоммерч

8 500 000 Р
236 111Р за м^2

36.00 м^2	15.00 м^2	2 из 4
Общая	Кухня	Этаж

Отличный вариант для проживания. Предлагаю к вашему вниманию квартиру в жк Немецкий квартал 9 на ул. Транспортной. Тихий и спокойный район с хорошей транспортной доступностью. До центра Сочи и ж.д. вокзала можно добраться за 10-15 минут в зависимости от выбранного маршрута. Быстро можно выехать в сторону Адлера и олимпийского парка. За 5 минут дойти до ул. Фабрициуса на известный всеми фермерский рынок. Общественный транспорт проходит на ул. Транспортная или спуститься на ул. Фабрициуса. Сама квартира распланирована в отдельную спальню и просторную кухню гостиную, большой коридор где можно разместить дополнительно шкаф- купе. Есть приличный по площади балкон, сан. узел совмещен. Квартира имеет индивидуальный газовый котел, ваша независимость при отоплении и нагреве горячей воды. Теплые полы- это дополнительный комфорт для вашего проживания. Ремонт новый, в квартире почти не проживают, используют очень редко. Для автомобилистов территория дома огорожена. Более подробная информация по телефону.

0 с 16.04.2025, обновлен 16.04.2025

Продавец: Собственник

Телефон: +79181140450

Характеристики

Количество комнат	1	Этаж	2
Этажей всего	4	Площадь кухни	15.00 кв. м
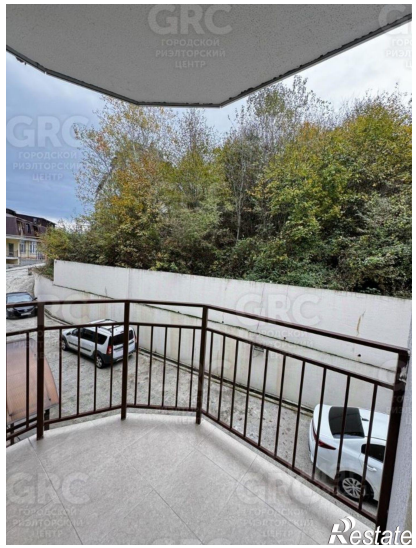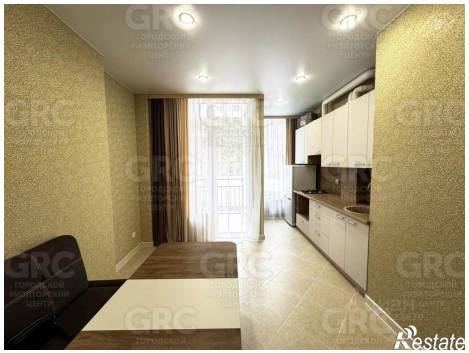
https://sochi.restate.ru/obj/prodazha-odnokomnatnoy-kvartiri-gorodskoy-okrug-sochi-mikrorayon-yana-fabric-18231674521/