Купить квартиру за 39 000 000 рублей на улица Войкова, 21

Краснодарский край, Сочи, улица Войкова, 21

39 000 000 Р
513 158Р за м^2

76.00 м^2	51.00 м^2	18.00 м^2	14 из 21
Общая	Жилая	Кухня	Этаж

Продается квартира в жк бизнес-класса Красная площадь общей площадью 75 м2 , с двумя комнатами и кухней-гостиной , сделан качественный дорогой дизайнерский ремонт , с мебелью, техникой от итальянских производителей. Отличное месторасположение в шаговой доступности морской порт, центральный пляж Сочи, центральная улица Навагинская со всеми ресторанами, кафе и т.д , множество различных магазинов. Документы все в порядке , один собственник чистая продажа. Звоните , отвечу на все интересующие вас вопросы!

0 с 16.04.2025, обновлен 16.04.2025

Продавец: Собственник

Телефон: +79181529211

Характеристики

Количество комнат	2	Тип дома	монолитный
Этаж	14	Этажей всего	21
Площадь жилая	51.00 кв. м	Площадь кухни	18.00 кв. м
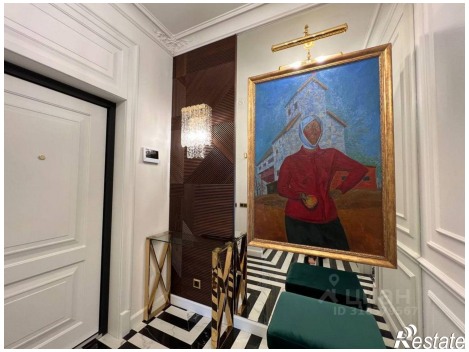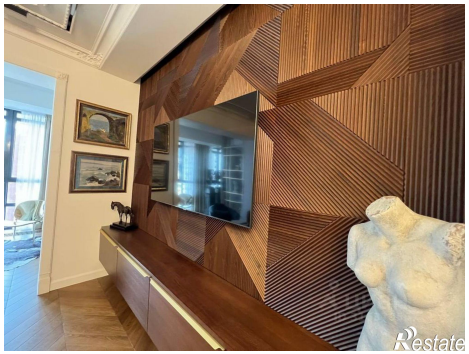
https://sochi.restate.ru/obj/prodazha-dvuhkomnatnoy-kvartiri-ulica-voykova-21-18231674697/