Купить квартиру за 48 000 000 рублей на Курортный пр-кт, 105/3

Краснодарский край, Городской округ Сочи, Сочи, Курортный пр-кт, 105/3

48 000 000 Р
400 000Р за м^2

120.00 м^2	15.00 м^2	3 из 4
Общая	Кухня	Этаж

Двухуровневая квартира 120 м² в клубном доме с панорамным видом на море и парк — редкое предложение в премиальной локации Сочи. Жилой комплекс представляет собой закрытую резиденцию с ограниченным числом квартир, обеспечивая максимум тишины, безопасности и приватности. Просторная планировка включает: 4 изолированные спальни, обеспечивающие комфорт всем членам семьи. Большая кухня-гостиная с выходом на видовую террасу. Два уровня, функционально разделяющих зоны отдыха и сна. Панорамные окна с прямым видом на море и зелёный массив парка. Предчистовая отделка с возможностью реализации индивидуального дизайна. Современные инженерные системы и высокие потолки. Приватная внутренняя инфраструктура: Собственный закрытый пляж для жителей комплекса. Подземный паркинг и гостевые парковочные места. Зоны отдыха во дворе и лаунж-пространства. Бесшумный лифт между этажами и подземным уровнем. Охрана 24/7, контроль доступа и видеонаблюдение. Инфраструктура комплекса включает: Мини-маркет и пункт доставки. Салон красоты и спа-зона. Зал для йоги и фитнес-комната. Кофейня и коворкинг. Уникальное расположение: Квартира находится в одной из самых престижных и южных частей города. Всего 1 минута пешком до приватного пляжа. Парк в шаговой доступности для прогулок ...

0 с 17.04.2025, обновлен 17.04.2025

Продавец: Собственник

Телефон: +79898510616

Характеристики

Количество комнат	4	Тип дома	монолитный
Этаж	3	Этажей всего	4
Площадь кухни	15.00 кв. м		
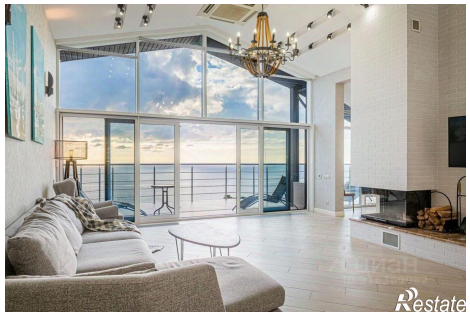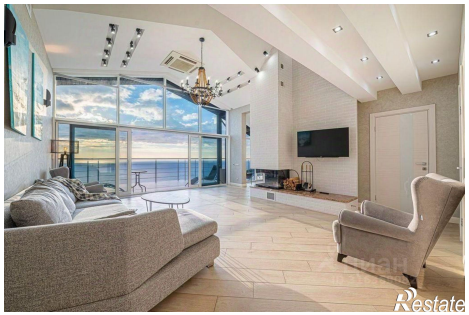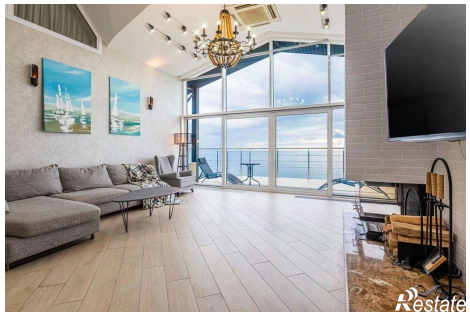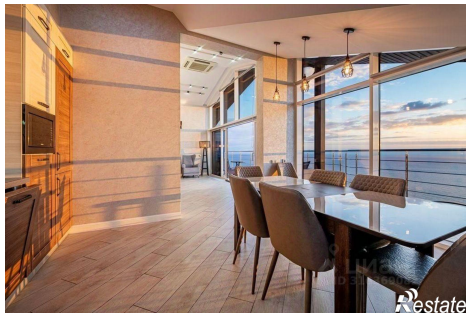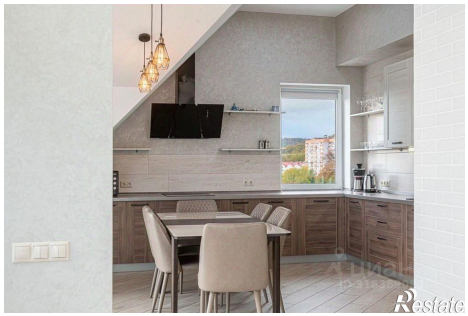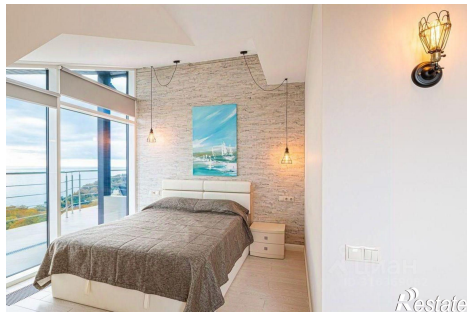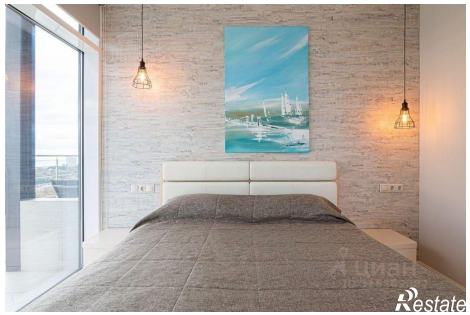
https://sochi.restate.ru/obj/prodazha-chetyrehkomnatnoy-kvartiri-kurortnyy-pr-kt-105-3-18231679906/