Купить квартиру за 7 500 000 рублей на Санаторная улица, 55

Краснодарский край, Сочи, Санаторная улица, 55

7 500 000 Р
227 273Р за м^2

33.00 м^2	9.00 м^2	5 из 6
Общая	Кухня	Этаж

Продам 1-комнатную квартиру, район Новый Сочи, ул. Санаторная,5/6 этажного нового монолитного дома. Общая площадь 33 кв.м, просторная кухня и холл, с/у совмещен, есть балкон. В квартире сделан ремонт, остается кухонный гарнитур, просторный шкаф, комод, диван. Развитая инфраструктура, рядом находятся Супермаркеты, остановка в шаговой доступности, до моря 10-15 минут пешком. Проходит Ипотека.

0 с 18.04.2025, обновлен 18.04.2025

Продавец: Собственник

Телефон: +79181140450

Характеристики

Количество комнат	1	Этаж	5
Этажей всего	6	Площадь кухни	9.00 кв. м

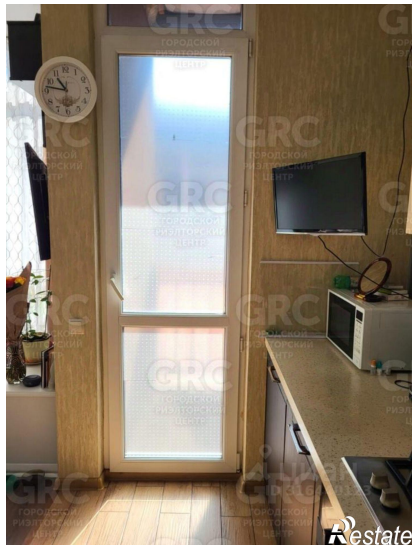
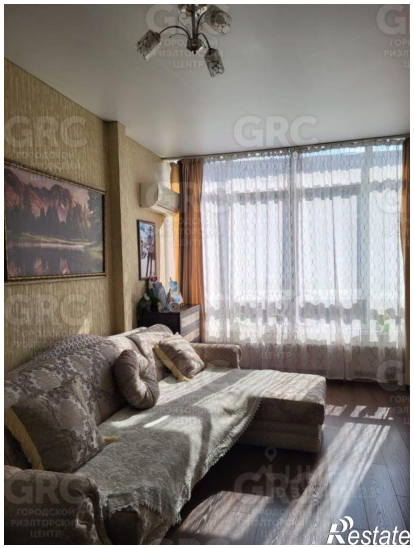

Restate