Купить квартиру за 55 000 000 рублей на Депутатская улица, 11/1

Краснодарский край, Сочи, Депутатская улица, 11/1

55 000 000 Р
350 318Р за м^2

157.00 м^2	15.00 м^2	4 из 6
Общая	Кухня	Этаж

Продажа квартиры в элитном районе города в клубном доме! В квартире установлен газовый котел, во дворе своя гостевая парковка, лифт, в квартире сделан отличный ремонт, до моря 500 метров. Рядом вся инфраструктура.

0 с 18.04.2025, обновлен 18.04.2025

Продавец: Собственник

Телефон: +79181140450

Характеристики

Количество комнат	3	Этаж	4
Этажей всего	6	Площадь кухни	15.00 кв. м
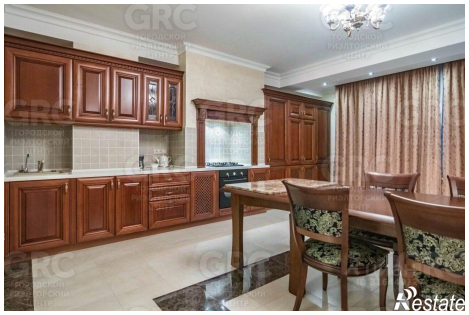
https://sochi.restate.ru/obj/prodazha-tryohkomnatnoy-kvartiri-deputatskaya-ulica-11-1-18231693556/