Купить квартиру за 9 600 000 рублей на Мостовой пер, 3А

Краснодарский край, Городской округ Сочи, Сочи, Мостовой пер, 3А

9 600 000 Р
266 667Р за м^2

36.00 м^2	20.00 м^2	7.00 м^2	1 из 4
Общая	Жилая	Кухня	Этаж

Продается однокомнатная квартира , расположенная в тихом спокойном экологически чистом районе. Чистый подъезд, хорошие соседи. Косметический ремонт , можно заезжать и жить, вся мебель и техника остается новому владельцу. В квартире теплый пол, всегда комфортная температура. В шаговой доступности автобусная остановка маршрутов 120,29,43. Школа 11 четыре автобусных остановки, там же рядом и дет сад 4. Магазины магнит и пятерочка, пункты выдачи заказов и аптека. Рядом спортивная база Мацеста . Спортивная база Мацеста — это современный спортивный комплекс, расположенный в живописном месте между горами и морем. Сочинский Оазис, зимой теплее, летом прохладней. Рядом протекает река Мацеста, прогулочное место ,созидание с природой, можно отдыхать в тишине. Для любителей пеших прогулок -до обустроенного природного комплекса Змейковские водопады-1 час, там же есть баня и кемпинги. Также не далеко чайные плантации. Быстрый выход на сделку, показ в любое время. Звоните отвечу на все интересующие вопросы. Арт. 87276071

0 с 18.04.2025, обновлен 18.04.2025

Продавец: Собственник

Телефон: +79189992150

Характеристики

Количество комнат	1	Тип дома	монолитный
Этаж	1	Этажей всего	4
Площадь жилая	20.00 кв. м	Площадь комнат	20.00 кв. м
Площадь кухни	7.00 кв. м		

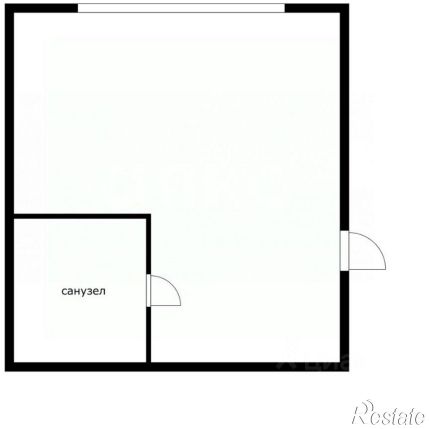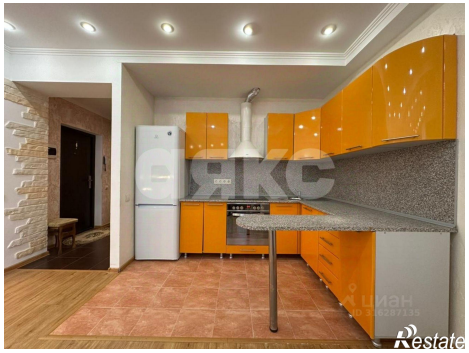
санузел
Restate