Купить квартиру за 21 500 000 рублей на улица Красных Партизан, 3

Краснодарский край, Сочи, улица Красных Партизан, 3

21 500 000 Р
398 148Р за м^2

54.00 м^2	7.00 м^2	1 из 3
Общая	Кухня	Этаж

Продам квартиру в одном из самых благополучных и зеленых районов курорта - Хоста! Общая площадь квартиры 54,1 м2. Две комнаты, кухня и лоджия. В квартире выполнен качественный ремонт. Дом сталинской постройки. В шаговой доступности от дома есть все. Магазины, аптеки, детские сады, школы, банки все под рукой! Очень красивая речная набережная доведет вас от дома до самого морского берега. Путь к пляжам занимает не более 15 минут. Двор дома очень уютный и зеленый. Здесь в изобилии растут пальмы, кедры, мушмула и магнолии. Чистые отремонтированные подъезды, хорошая управляющая компания.

0 с 18.04.2025, обновлен 18.04.2025

Продавец: Собственник

Телефон: +79898555135

Характеристики

Количество комнат	2	Тип дома	кирпичный
Этаж	1	Этажей всего	3
Площадь кухни	7.00 кв. м		

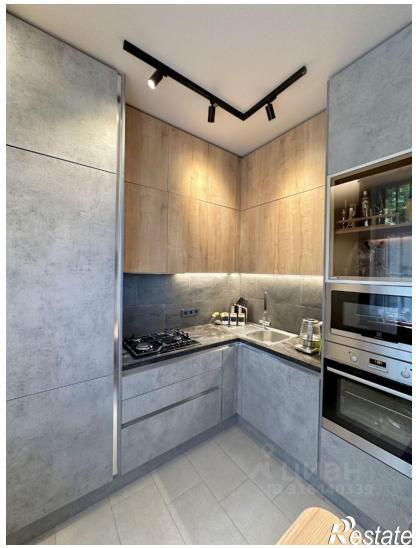
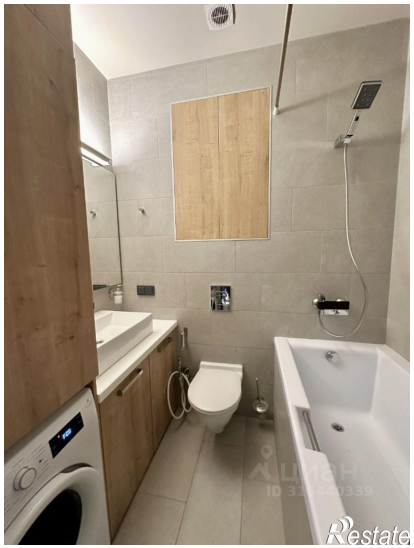

Restate

Restate