Купить квартиру за 26 500 000 рублей на улица Гастелло, 29/2

Краснодарский край, Сочи, улица Гастелло, 29/2

26 500 000 Р
276 042Р за м^2

96.00 м^2	9.00 м^2	6 из 14
Общая	Кухня	Этаж

Мы рады предложить вам превосходную 4-х комнатную квартиру на улице Гастелло, в микрорайоне Чайсовхоз, Адлерского района. Этот угловой объект недвижимости расположен на 6-м этаже 14-этажного дома и предлагает потрясающий вид на все стороны, включая прямой вид на море! С общей площадью 96,7 кв. м, эта шикарная и просторная квартира впечатлит вас своей яркостью и комфортом. Район, в котором находится объект, располагает развитой инфраструктурой, включающей школы, детские сады и магазины, все в шаговой доступности. Кроме того, море находится всего в 1500 метрах от квартиры. Внутри квартиры выполнен дорогой и качественный дизайнерский ремонт. Все мебель, техника, текстиль и люстры останутся в квартире, позволяя вам сразу же заселиться и насладиться новым жилищем. Коммунальные расходы минимальны благодаря индивидуальному котлу отопления и теплым полам. Это выгодное предложение также подходит для ипотечного кредитования в любом банке. Дом оснащен камерами видеонаблюдения и имеет консьержа. Для вашего удобства также предусмотрены спортивная и детская площадка. Кроме того, вместе с квартирой вы можете приобрести парковочное место за отдельную плату. Не упустите возможность приобрести этот прекрасный объект недвижимости! Звоните нам, и мы договоримся о просмотре и ответим на все ваши вопросы ...

0 с 18.04.2025, обновлен 18.04.2025

Продавец: Собственник

Телефон: +79181140450

Характеристики
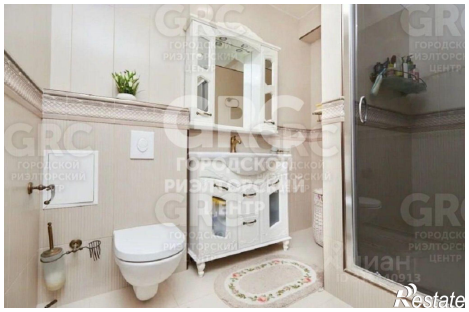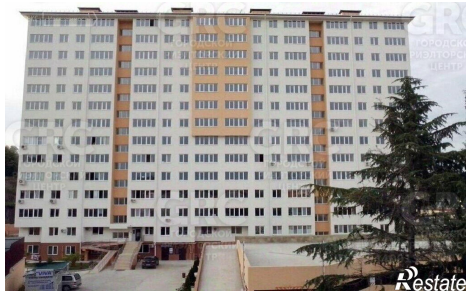
Количество комнат	4	Этаж	6
Этажей всего	14	Площадь кухни	9.00 кв. м