Купить квартиру за 11 500 000 рублей на улица Искры, 88 к1

Краснодарский край, Сочи, улица Искры, 88 к1

11 500 000 Р
338 235Р за м^2

34.00 м^2	22.00 м^2	4.00 м^2	8 из 12
Общая	Жилая	Кухня	Этаж

Продается уютная 2-комнатная квартира в новом 12-этажном доме на улице Искры, Сочи. Общая площадь квартиры составляет 34,3 кв. м, из которых 22 кв. м — жилая площадь и 4 кв. м — кухня. Квартира расположена на 8 этаже, а окна выходят во двор, что обеспечивает тишину и спокойствие. Квартира с евроремонтом, выполнена в современном стиле. Высокие потолки (3 метра) придают ощущение простора. Планировка включает одну объединенную ванную комнату. В квартире есть балкон, где можно насладиться свежим воздухом и прекрасным видом. Все необходимые коммуникации проведены, поэтому можно сразу заехать и жить. Дом построен в 2024 году из монолитных материалов, что гарантирует надежность и долговечность. В доме работают два пассажирских лифта, что делает передвижение удобным. Парковка наземная, поэтому можно без проблем оставить автомобиль рядом с домом. Инфраструктура района развита: в шаговой доступности находятся магазины, что обеспечивает комфортное проживание. Удобная транспортная доступность позволяет быстро добраться до центра города и других районов. Квартира продается по договору купли-продажи. Ипотека возможна, все документы готовы к сделке. Собственность чистая, без обременений. Не упустите возможность стать обладателем этой замечательной квартиры! Записывайтесь на просмотр и приезжайте ...

0 с 18.04.2025, обновлен 18.04.2025

Продавец: Собственник

Телефон: +79189824218

Характеристики

Количество комнат	2	Тип дома	монолитный
Этаж	8	Этажей всего	12
Площадь жилая	22.00 кв. м	Площадь кухни	4.00 кв. м
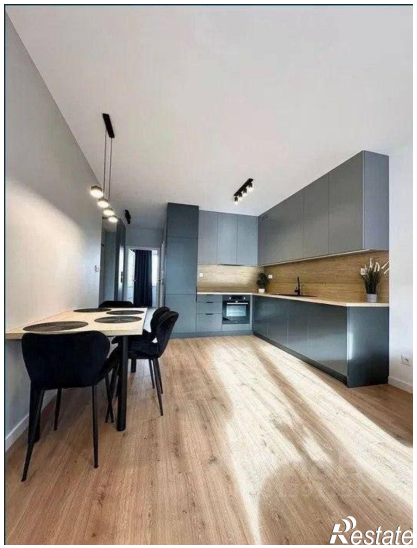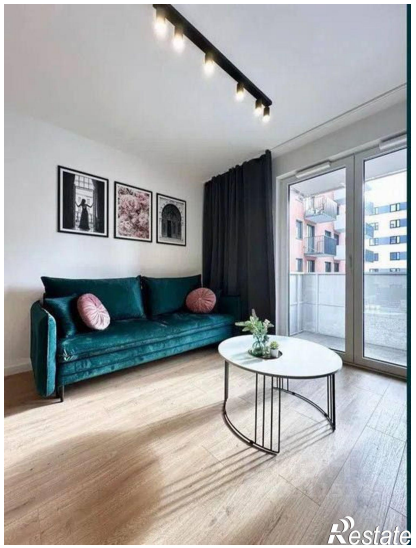
https://sochi.restate.ru/obj/prodazha-dvuhkomnatnoy-kvartiri-ulica-iskry-88-k1-18231697815/