Купить квартиру за 8 000 000 рублей на Батумское шоссе, 31

Краснодарский край, Сочи, Батумское шоссе, 31

8 000 000 Р
266 667Р за м^2

30.00 м^2	16.40 м^2	8.00 м^2	3 из 5
Общая	Жилая	Кухня	Этаж

Квартира в центре Дагомыса (остановка Чайная фабрика). Сделан ремонт всё новое: канализация, водопровод, сантехника, электрика, отопление, окна, двери.. Все! Рядом хозяйственные, строительные и продуктовые (Магнит, Пятерочка и др.) магазины, Сбербанк, Администрация Лазаревского района, аптеки, детский сад 122, Дом культуры, гимназия 76, Почта России отделение 207 и все это и многое другое в пешей доступности! Уютный двор с игровой детской площадкой. Тихая набережная реки Восточный Дагомыс. До пляжа 15 минут пешком! Третий этаж пятиэтажного дома. Зимой очень тепло, а летом не жарко. Великолепное, тихое и спокойное место для жизни. Торг с реальным покупателем!

0 с 19.04.2025, обновлен 19.04.2025

Продавец: Собственник

Телефон: +79883549377

Характеристики

Количество комнат	1	Тип дома	кирпично-монолитный
Этаж	3	Этажей всего	5
Площадь жилая	16.40 кв. м	Площадь кухни	8.00 кв. м
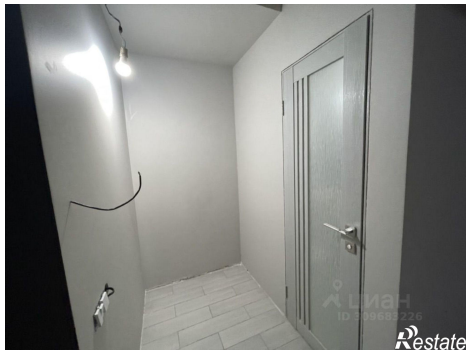
https://sochi.restate.ru/obj/prodazha-odnokomnatnoy-kvartiri-batumskoe-shosse-31-18231705208/