Купить квартиру за 39 000 000 рублей на ул Тургенева, 4

Краснодарский край, Городской округ Сочи, Сочи, ул Тургенева, 4

39 000 000 Р
443 182Р за м^2

88.00 м^2	16.00 м^2	19 из 21
Общая	Кухня	Этаж

Расположение квартиры в микрорайоне Светлана обеспечивает быстрый доступ к ключевым объектам инфраструктуры и развлечениям Сочи. Близость к морю позволяет наслаждаться морским бризом и живописными видами в любое время года. Хостинский район, в свою очередь, славится своей экологической чистотой и благоприятным климатом, что делает его привлекательным местом для постоянного проживания. Преимуществом квартиры является не только ее удобная планировка и качественный ремонт, но и наличие собственной придомовой территории. Это обеспечивает дополнительный комфорт и безопасность для жильцов, особенно для семей с детьми. Парковка решает проблему с размещением автомобиля, а детская площадка создает условия для активного отдыха и игр на свежем воздухе. Учитывая все вышеперечисленные факторы, данная трехкомнатная квартира представляет собой выгодное предложение на рынке недвижимости Сочи. Она идеально подходит как для семей с детьми, так и для тех, кто ценит комфорт, удобство и близость к морю. Благодаря своему расположению, качественному ремонту и развитой инфраструктуре, эта квартира является отличным вариантом для инвестиций и получения стабильного дохода от сдачи в аренду.

0 с 19.04.2025, обновлен 19.04.2025

Продавец: Собственник

Телефон: +79186511233

Характеристики

Количество комнат	3	Тип дома	монолитный
Этаж	19	Этажей всего	21
Площадь кухни	16.00 кв. м		
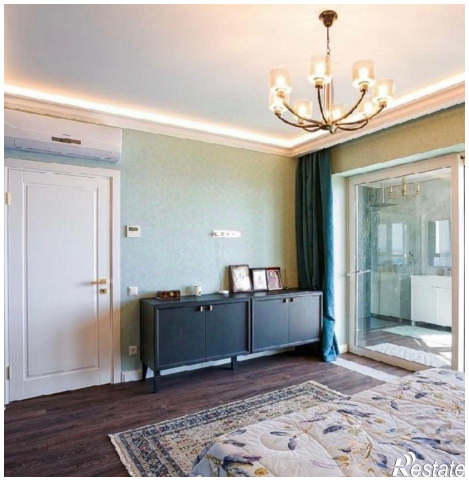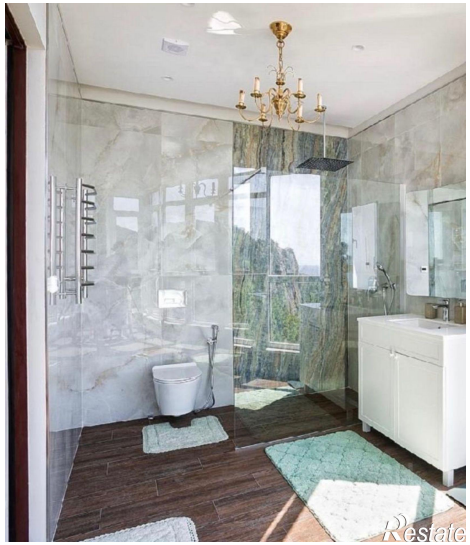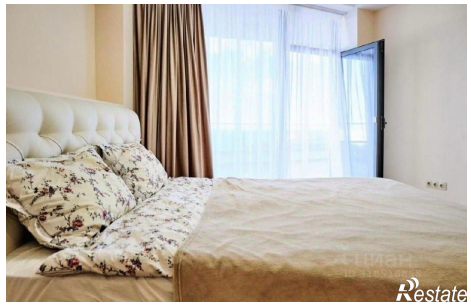
https://sochi.restate.ru/obj/prodazha-tryohkomnatnoy-kvartiri-ul-turgeneva-4-18231708617/