Купить квартиру за 24 000 000 рублей на ул Роз, 67

Краснодарский край, Городской округ Сочи, Сочи, ул Роз, 67

24 000 000 Р
328 767Р за м^2

73.00 м^2	9.00 м^2	4 из 5
Общая	Кухня	Этаж

Продаю полноценную трёхкомнатную квартиру в городе Сочи,самый Центр, РОЗ. Статус квартира . В квартире выполнен качественный ремонт. Естесственно развитая инфраструктура. Все магазины и учреждения под рукой. Один взрослый собственник ,никто не прописан. До моря и набережной 7 минут пешком. Звоните,торг уместен на месте и за наличку

0 с 22.04.2025, обновлен 22.04.2025

Продавец: Собственник

Телефон: +79189723384

Характеристики

Количество комнат	3	Тип дома	панельный
Этаж	4	Этажей всего	5
Площадь кухни	9.00 кв. м		

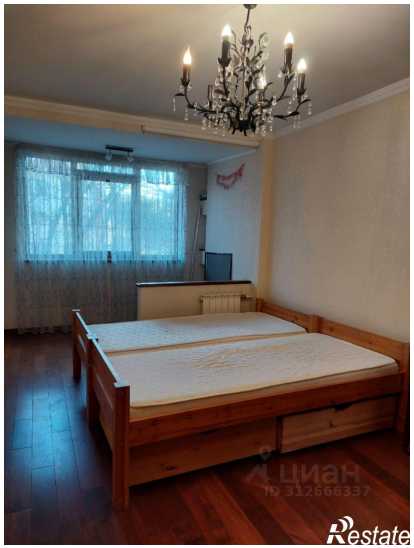
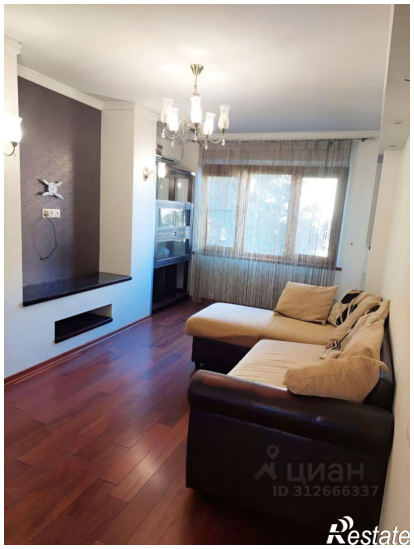
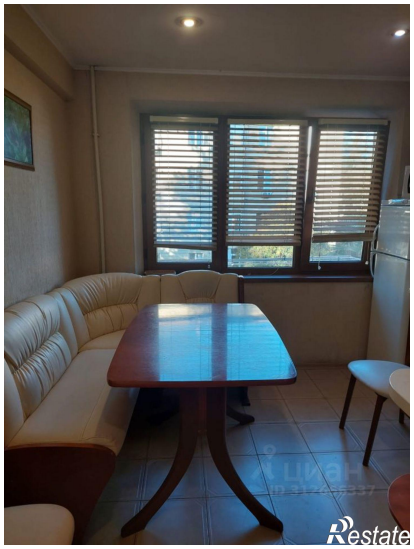

Restate

Restate