Купить квартиру за 64 000 000 рублей на ул Войкова, 34

Краснодарский край, Городской округ Сочи, Сочи, ул Войкова, 34

64 000 000 Р
984 615Р за м^2

65.00 м^2
Общая

7 из 17
Этаж

Продаю квартиру у моря в жилом комплексе бизнес-класса Тасмана. Комплекс расположен в самом центре Сочи, рядом с Морпортом, центральной набережной, парком Ривьера, улицы Навагинская и в окружении самых лучших престижных ресторанов. В квартире выполнен дизайнерский ремонт класса Deluxe с использованием отделочных материалов известных брэндов и под дизайнерским надзором. Мебель производства Италии, встроенная техника производства Германии. Две уютные спальни, просторная кухня-гостиная и терраса с великолепным видом на море. В Комплексе выполнена премиальная отделка входной группы, лифты Otis. Территория Комплекса оформлена ландшафтным озеленением, детская площадка, открытая спортивная площадка. Жилой Комплекс находится под постоянным видеонаблюдением и круглосуточной охраной, имеется паркинг. С большим удовольствием проведу презентацию, пожалуйста звоните!

0 с 22.04.2025, обновлен 22.04.2025

Продавец: Собственник

Телефон: +79183227422

Характеристики

Количество комнат	2	Тип дома	монолитный
Этаж	7	Этажей всего	17
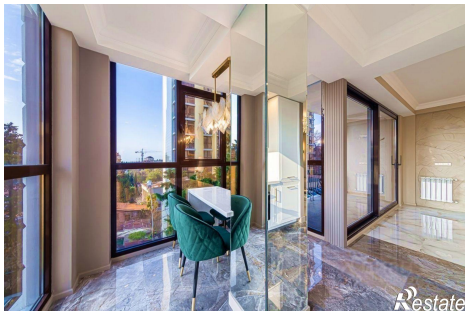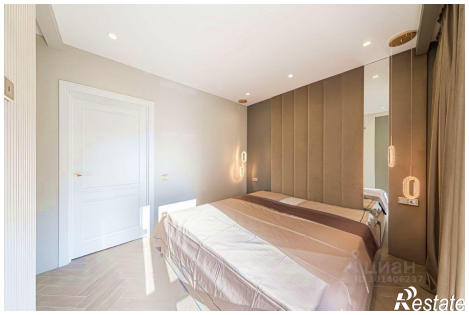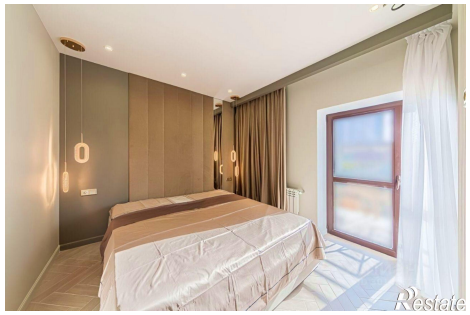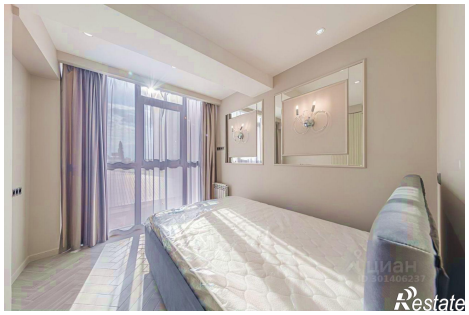
https://sochi.restate.ru/obj/prodazha-dvuhkomnatnoy-kvartiri-ul-voykova-34-18231722748/