Купить квартиру за 10 800 000 рублей на улица Искры, 62

Краснодарский край, Сочи, улица Искры, 62

10 800 000 Р
348 387Р за м^2

31.00 м^2	16.00 м^2	8.00 м^2	4 из 9
Общая	Жилая	Кухня	Этаж

гоЖилой дом Сен-Тропе в Кудепсте. Дом по строился по Федеральному закону N214, сдан в 2021 году. Квартира расположена на комфортном 4 этаже 9 этажного дома. В квартире есть балкон-лоджия, где удобно расположится с чашечкой кофе, любуясь закатом на море. Вход на лоджию со спальни и с кухни. Квартира с лоджией - 34 кв.м, без - 31,9 с отдельной кухней и прихожей со спальным местом. На кухне имеется раскладной диван, посудомоечная машина, газовая плита с духовым шкафом, холодильник. Два кондиционера и все необходимое для жизни. Все мало использовалось, для аренды не сдавалась. торг возможен

0 с 22.04.2025, обновлен 22.04.2025

Продавец: Собственник

Телефон: +79811320341

Характеристики
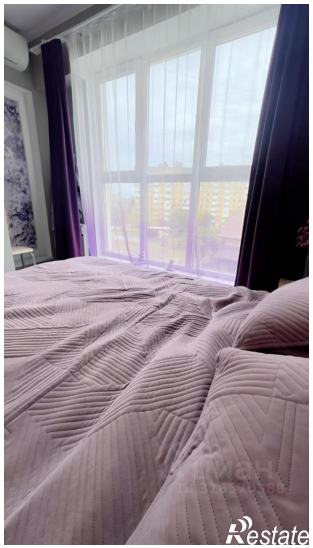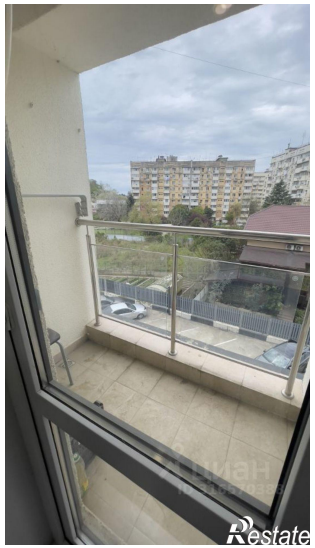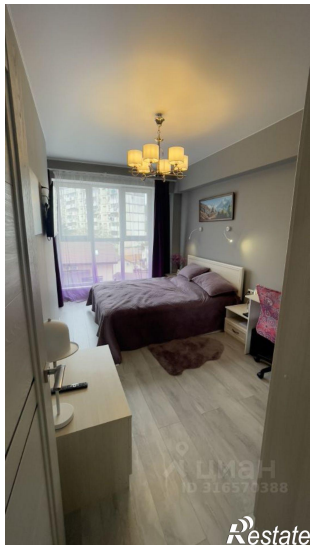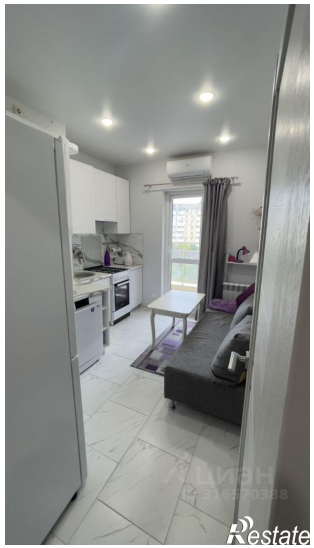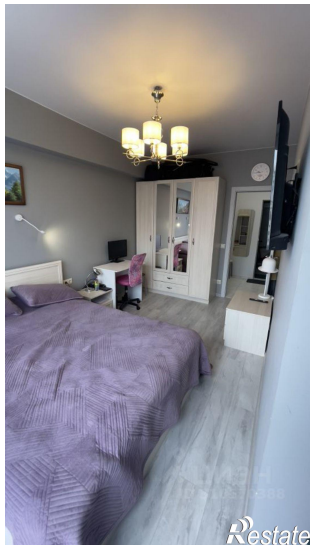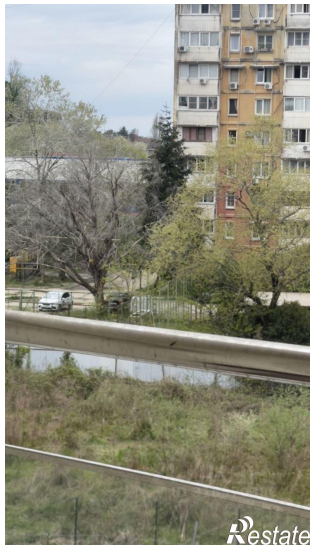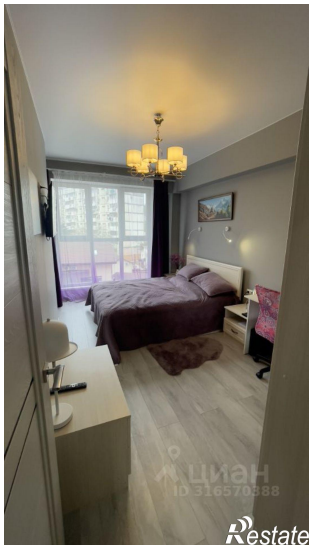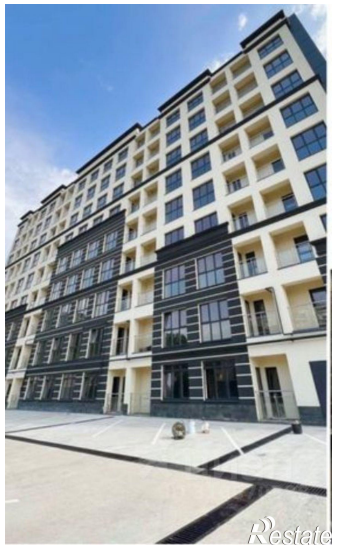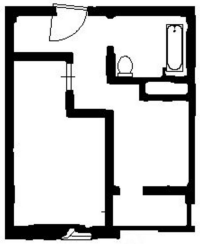
Количество комнат	1	Этаж	4
Этажей всего	9	Площадь жилая	16.00 кв. м
Площадь кухни	8.00 кв. м