Купить квартиру за 7 900 000 рублей на ул Ясногорская, 16/8 3

Краснодарский край, Городской округ Сочи, Сочи, ул Ясногорская, 16/8 3

7 900 000 Р
254 839Р за м^2

31.00 м^2	12.00 м^2	5 из 19
Общая	Кухня	Этаж

Срочные продажи в ЖК Сочи Парк! Не упустите уникальную возможность стать владельцем квартиры в одном из самых востребованных жилых комплексов Сочи! ЖК Сочи Парк предлагает современное жилье с высоким уровнем комфорта и развитой инфраструктурой. Преимущества ЖК Сочи Парк: • Удобные планировки и высококачественный ремонт. • Благоустроенная территория с зонами отдыха и детскими площадками. • Близость к морю и всем необходимым объектам инфраструктуры: магазинам, ресторанам, школам и детским садам. Успевайте! Количество квартир по акции ограничено. Звоните сейчас, чтобы узнать подробности и записаться на просмотр!

1 с 22.04.2025, обновлен 23.04.2025

Продавец: Собственник

Телефон: +79898128144

Характеристики

Количество комнат	1	Тип дома	монолитный
Этаж	5	Этажей всего	19
Площадь кухни	12.00 кв. м		

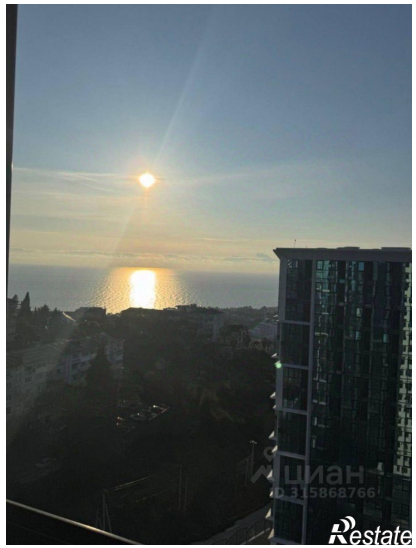
Restate

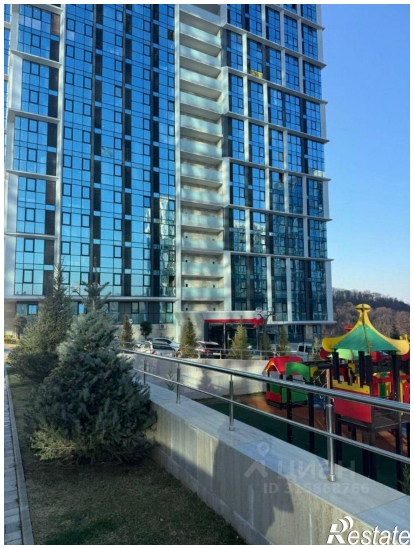
Restate

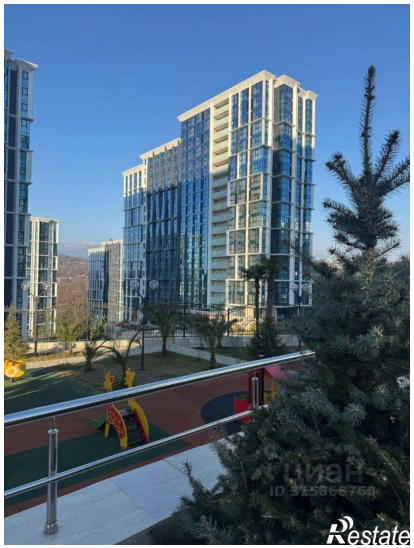
Restate

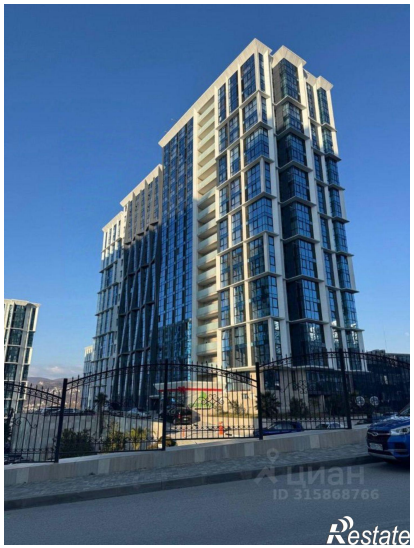
Restate

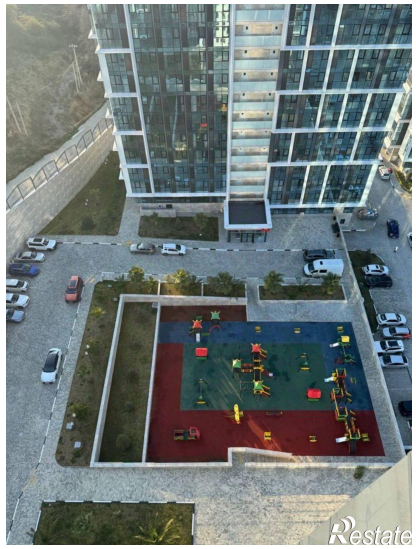
Restate