Купить квартиру за 11 550 000 рублей на Батумское шоссе, 28А к3

Краснодарский край, Сочи, Батумское шоссе, 28А к3

11 550 000 Р
385 000Р за м^2

30.00 м^2
Общая

11 из 20
Этаж

Лот № 187549. Продается квартира в комплексе бизнес класса жк Аллея Парк.Квартира полностью готовая к проживанию: ремонт, мебель, техника. Ровное место. До моря 25 мин пешком.Закрытая охраняемая территория. Бассейн. Вид из окна на новый торговый центр. Площадь 30 кв.м. Статус квартира. Строился по фз -214

0 с 23.04.2025, обновлен 23.04.2025

Продавец: Куприянова Мария Александровна

Телефон: +79654595152

Характеристики
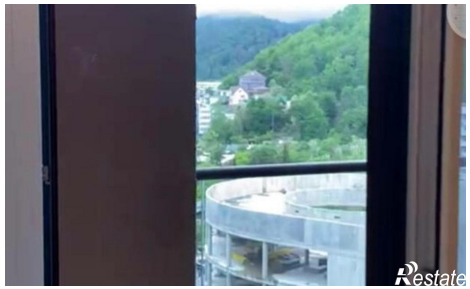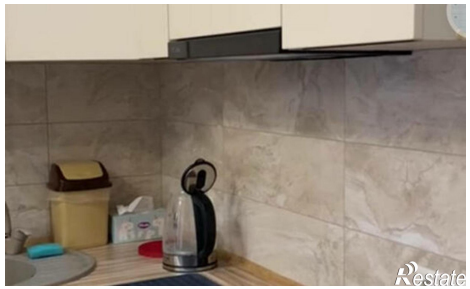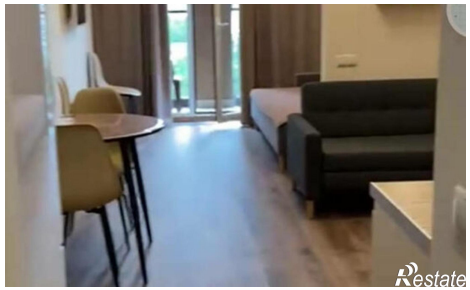
Количество комнат	1	Этаж	11
Этажей всего	20