Купить квартиру за 13 490 000 рублей на ул Санаторная, 63/1

Краснодарский край, Городской округ Сочи, Сочи, ул Санаторная, 63/1

13 490 000 Р
275 306Р за м^2

49.00 м^2	18.00 м^2	15 из 17
Общая	Кухня	Этаж

это тот самый случай, когда вам хочется иметь СВОЮ квартиру в Сочи для приехать когда хочу и при этом ещё и немножечко на ней зарабатывать [потому что она годится не только для долгой аренды, но и для посуточной] ну или просто жить в ней долго и счастливо со своей семьёй [потому, что в квартире выделены две небольшие, но раздельные спальни + просторная кухня-гостиная с выходом на открытый балкон] и - да, вида на море нет, но это всё таки не совсем минус, потому что посмотреть в окно есть куда, а стОит квартира процентов на двадцать дешевле, чем такие же, но с морским видом, и это - точно плюс! - качественный базовый ремонт, требующий лишь небольшого тюнинга - дом бизнес класса [консьерж, три лифта, общественное пространство для жильцов дома на крыше с бассейном и джакузи] - просторная придомовая территория с возможностью парковки ВСЕГДА - хорошо и быстро сдается в аренду как долгосрочно, так и посуточно - автобусная остановка в двухстах метрах от дома (маршруты #23 и #6)

0 с 24.04.2025, обновлен 24.04.2025

Продавец: Собственник

Телефон: +79885575828

Характеристики

Количество комнат	2	Тип дома	монолитный
Этаж	15	Этажей всего	17
Площадь кухни	18.00 кв. м		

https://sochi.restate.ru/obj/prodazha-dvuhkomnatnoy-kvartiri-ul-sanatornaya-63-1-18231741139/

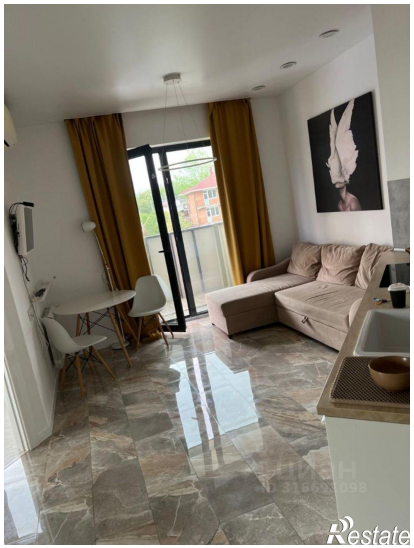

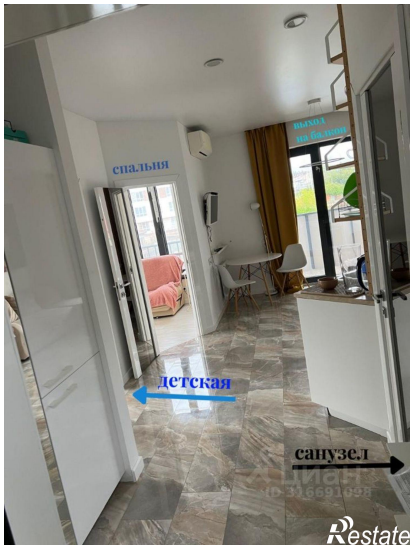

входная дверь
шкаф
холодильник
санузел
детская спальня
Restate

лоджия
Restate