Купить квартиру за 11 700 000 рублей на Виноградная улица, 22/1Б

Краснодарский край, Сочи, Виноградная улица, 22/1Б

11 700 000 Р
325 000Р за м^2

36.00 м^2	18.00 м^2	5.00 м^2	4 из 22
Общая	Жилая	Кухня	Этаж

Квартира чистая , солнечная. Один собственник. Прописанных нет. Никто не проживает.

0 с 24.04.2025, обновлен 24.04.2025

Продавец: Собственник

Телефон: +79189823246

Характеристики
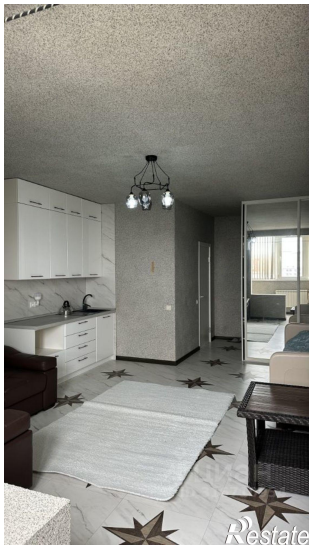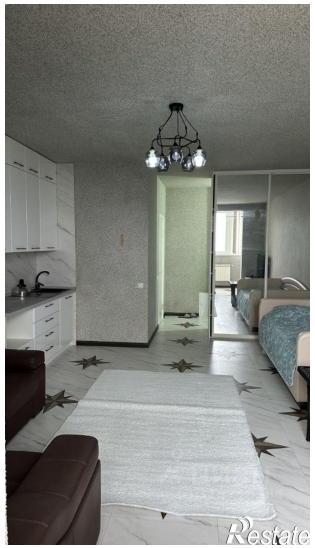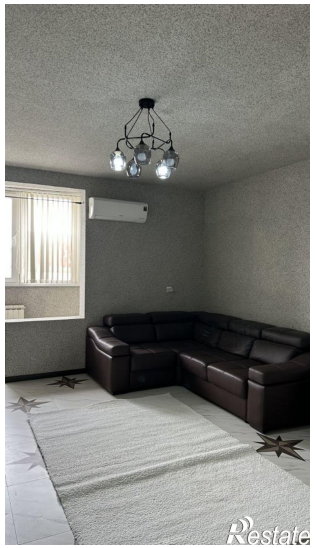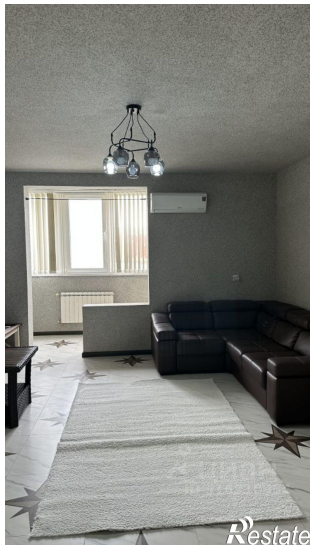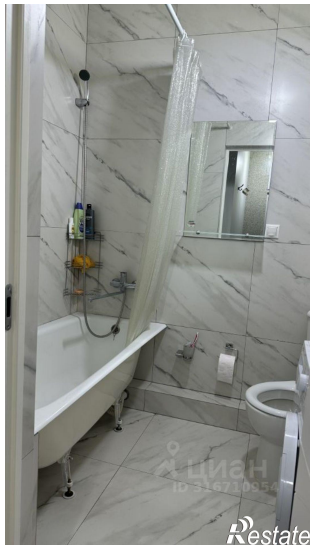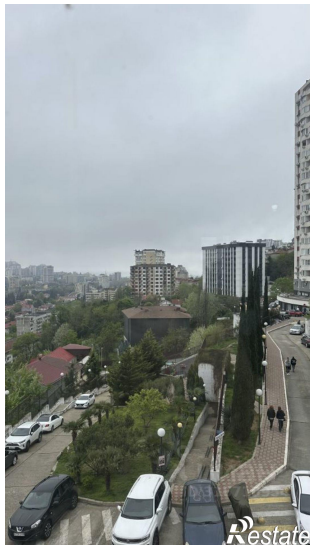
Количество комнат	1	Тип дома	монолитный
Этаж	4	Этажей всего	22
Площадь жилая	18.00 кв. м	Площадь кухни	5.00 кв. м