Купить квартиру за 10 000 000 рублей на Театральная улица, 4/6

Краснодарский край, Сочи, Театральная улица, 4/6

10 000 000 Р
250 000Р за м^2

40.00 м^2	8.00 м^2	5 из 9
Общая	Кухня	Этаж

Продается уютная однокомнатная квартира в самом сердце Сочи! Расположена на пятом этаже девятиэтажного дома на Театральной улице, в Центральном микрорайоне. Общая площадь квартиры составляет 40 кв. м, кухня — 8 кв. м. Это идеальный вариант для тех, кто ищет комфортное жилье в центре города. Квартира недавно отремонтирована, в ней использованы современные материалы и дизайнерские решения. Просторная светлая комната и функциональная кухня создают атмосферу уюта и удобства. В квартире есть вся необходимая мебель и бытовая техника, поэтому можно сразу заехать и жить. Санузел совмещенный, выполнен в современном стиле. Дом находится в отличном состоянии, подъезды чистые и ухоженные. Есть лифт, что удобно для ежедневного использования. Рядом с домом предусмотрена парковка, поэтому всегда найдется место для вашего автомобиля. Не упустите возможность приобрести эту замечательную квартиру в центре Сочи! Звоните и записывайтесь на просмотр в удобное для вас время. Мы будем рады показать вам ваше будущее жилье!

0 с 27.04.2025, обновлен 27.04.2025

Продавец: Собственник

Телефон: +79184375678

Характеристики
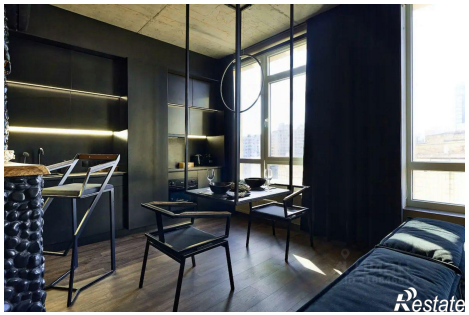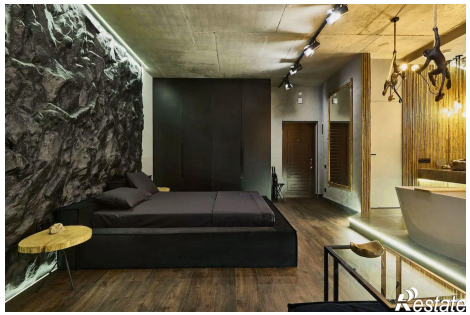
Количество комнат	1	Этаж	5
Этажей всего	9	Площадь кухни	8.00 кв. м