Купить квартиру за 9 900 000 рублей на Апшеронская улица, 11Б

Краснодарский край, Сочи, Апшеронская улица, 11Б

9 900 000 Р
353 571Р за м^2

28.00 м^2	18.00 м^2	5.00 м^2	2 из 9
Общая	Жилая	Кухня	Этаж

Продается квартира с дизайнерским ремонтом в Сочи! Квартира оборудована полностью мебелью и техникой. Отдельно выделана кухня с диваном для отдыха. Выделена спальная комната огорожена от рабочей зоны. Собственный балкон с видом на зеленые деревья создают покой и умиротворение. Комплекс окружен развитой городской, деловой, торговой и административной инфраструктурой. В шаговой доступности школа, детский сад, поликлиника. Также недалеко расположен сквер для прогулки.

0 с 28.04.2025, обновлен 28.04.2025

Продавец: Собственник

Телефон: +79182426417

Характеристики
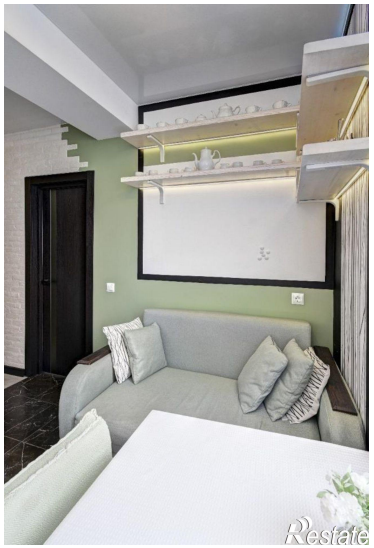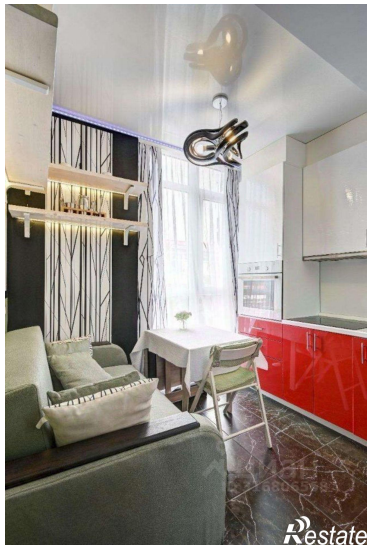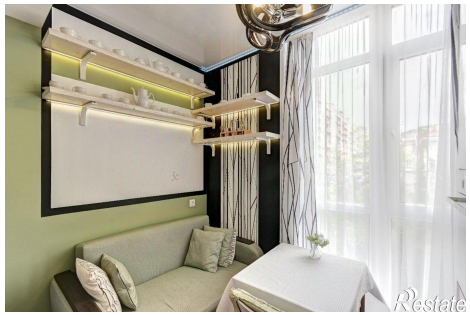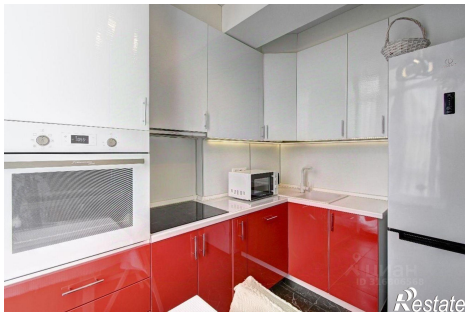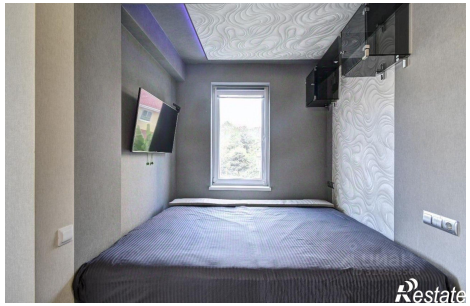
Количество комнат	1	Тип дома	монолитный
Этаж	2	Этажей всего	9
Площадь жилая	18.00 кв. м	Площадь кухни	5.00 кв. м