Купить квартиру за 33 500 000 рублей на улица Есауленко, 1Б

Краснодарский край, Сочи, улица Есауленко, 1Б

33 500 000 Р
492 647Р за м^2

68.00 м^2	13.00 м^2	18 из 22
Общая	Кухня	Этаж

Продается просторная 2-комнатная квартира в престижном микрорайоне Приморье, Сочи, по адресу улица Есауленко, 1Б. Общая площадь квартиры — 68м2 (по документам 53.2м2 - без учета лоджий), расположена на 18 этаже 22-этажного монолитного дома. Высота потолков — 3 метра, что создает ощущение простора и света. Квартира идеально подойдет для комфортного проживания семьи. В квартире выполнен дизайнерский ремонт, который отличается стильными и современными решениями. Просторная кухня площадью 13 кв. м оборудована всем необходимым для приготовления и приема пищи. В наличии совмещенный санузел, оформленный в современном стиле. Две лоджии и балкон позволяют наслаждаться свежим воздухом и живописными видами на город. Дом оснащен как пассажирским, так и грузовым лифтами, что удобно для перемещения как с легкими, так и с объемными грузами. Подземная парковка обеспечивает надежное место для вашего автомобиля, поэтому, а значит, вы можете не беспокоиться о его сохранности. Также в доме предусмотрен пандус, что особенно удобно для семей с детскими колясками или маломобильными жильцами. В шаговой доступности от дома находятся магазины, где можно приобрести все необходимое. Развитая инфраструктура района делает его привлекательным для семейного проживания: рядом есть детские сады, школы и медицинские ...

0 с 29.04.2025, обновлен 29.04.2025

Продавец: Собственник

Телефон: +79892281722

Характеристики

Количество комнат	2	Тип дома	монолитный
Этаж	18	Этажей всего	22
Площадь кухни	13.00 кв. м		
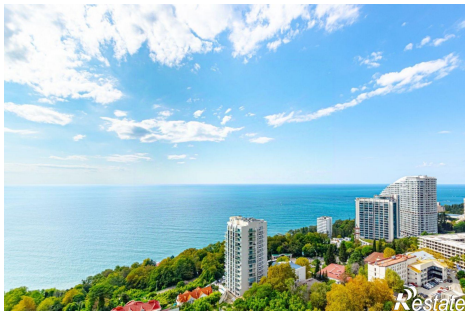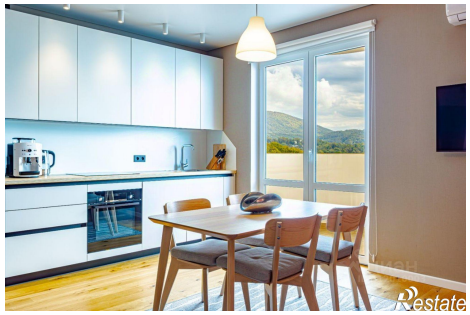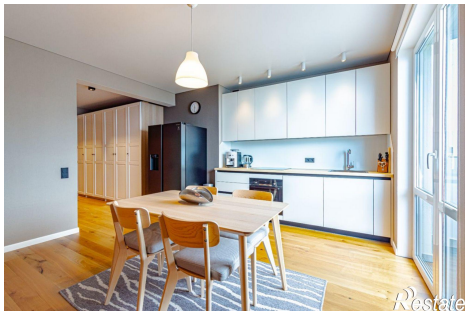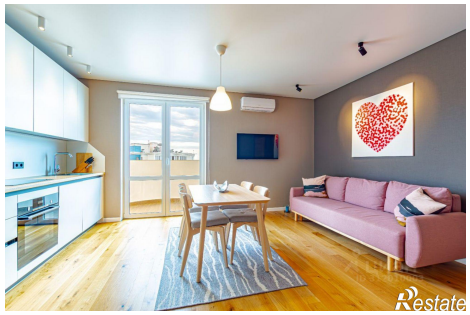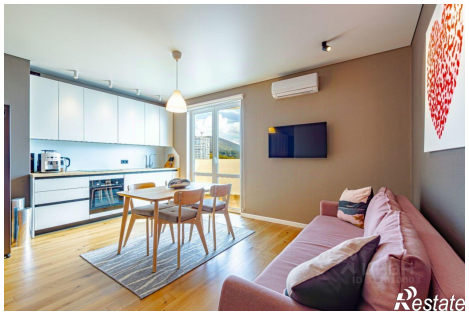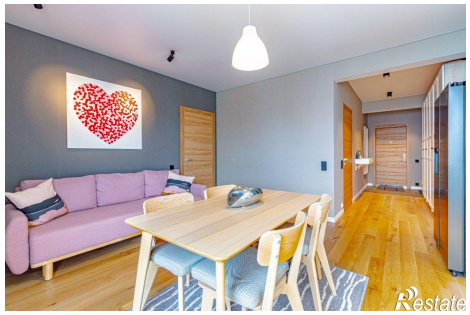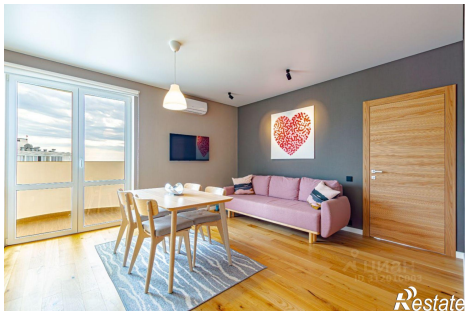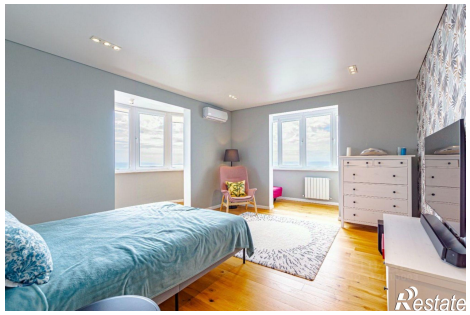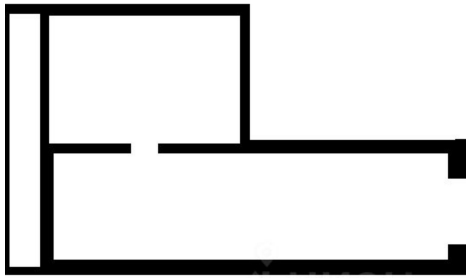
https://sochi.restate.ru/obj/prodazha-dvuhkomnatnoy-kvartiri-ulica-esaulenko-1b-18231781051/